



# **DADOS DA CENTRAL DE MONITORAMENTO COVID-19**

**PERÍODO: 22 A 28/06/2020**



### NÚMERO DE DENÚNCIAS RECEBIDAS NA CENTRAL (POR SEMANA)

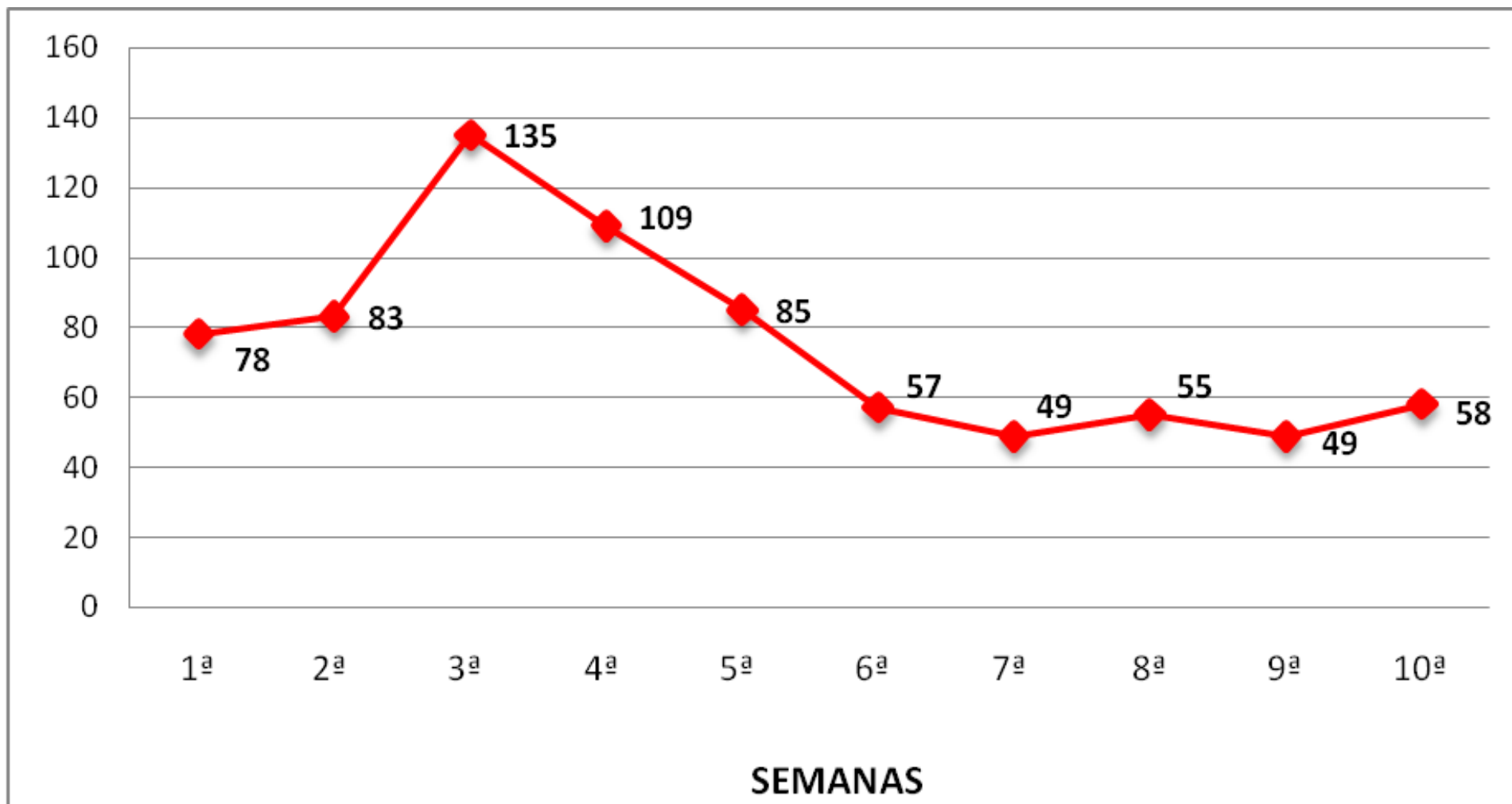



### LEVANTAMENTO DE DENÚNCIAS - PERÍODO: 22 A 28/06/2020

QUANTIDADE DE DENÚNCIAS: 58

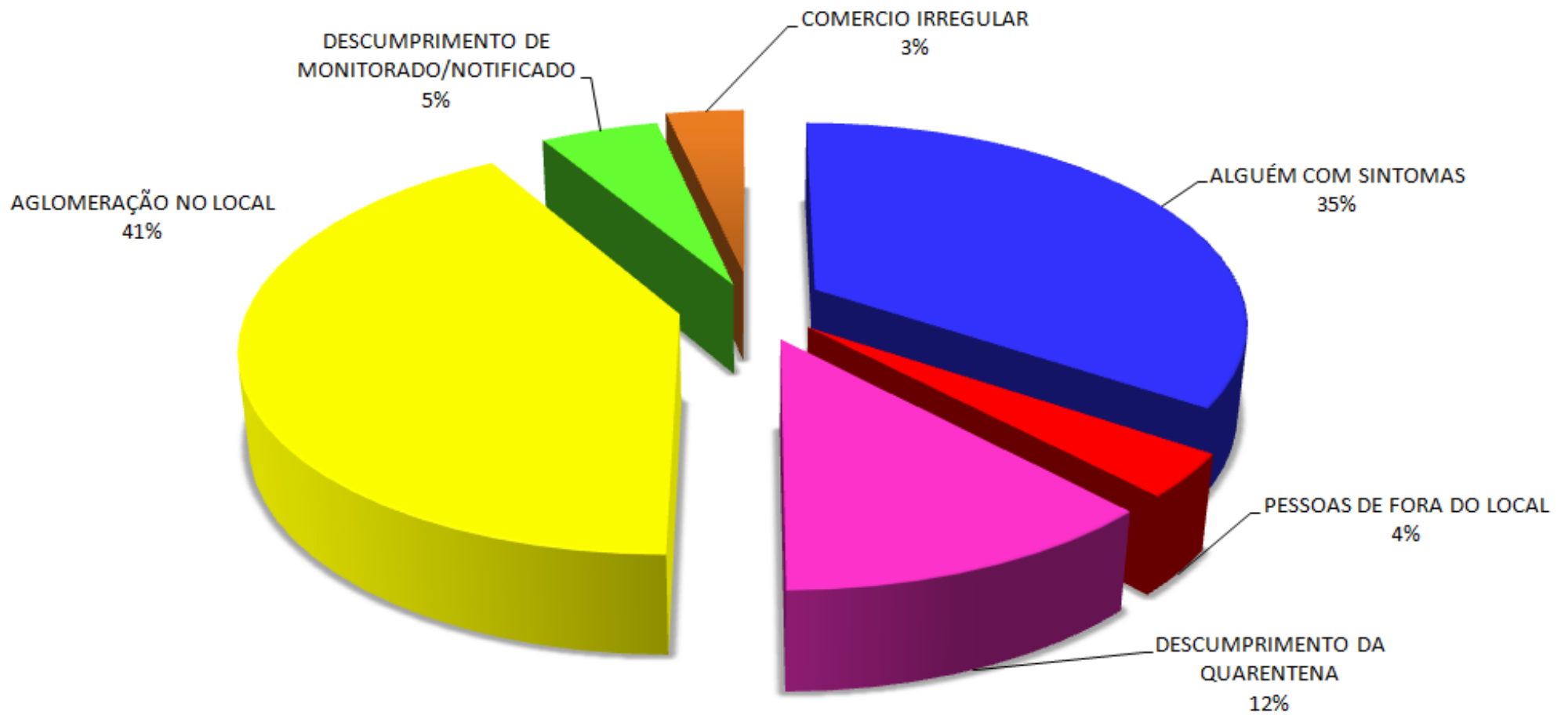



## LEVANTAMENTO DE DENÚNCIAS

PERÍODO: 22 A 28/06/2020

### QUALIDADE DAS DENÚNCIAS

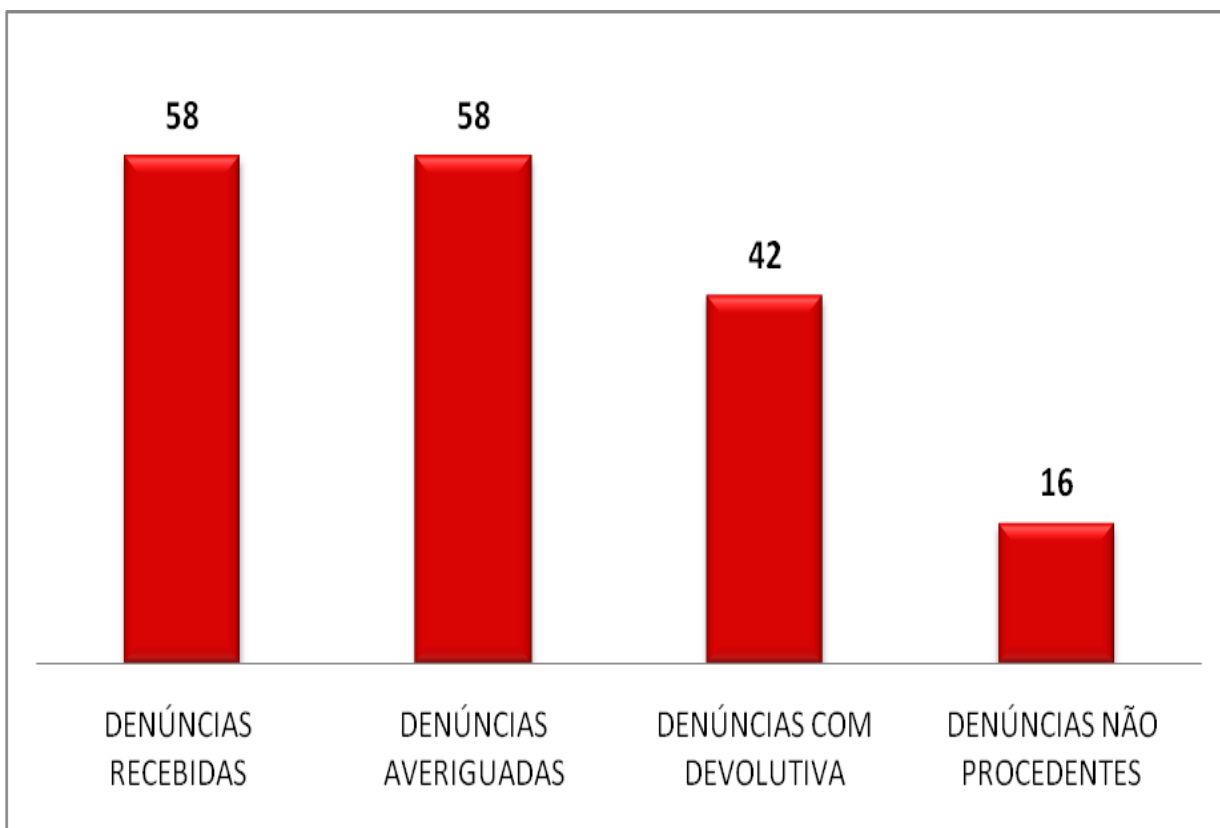

### PERFIL DAS DENÚNCIAS DE AGLOMERAÇÃO

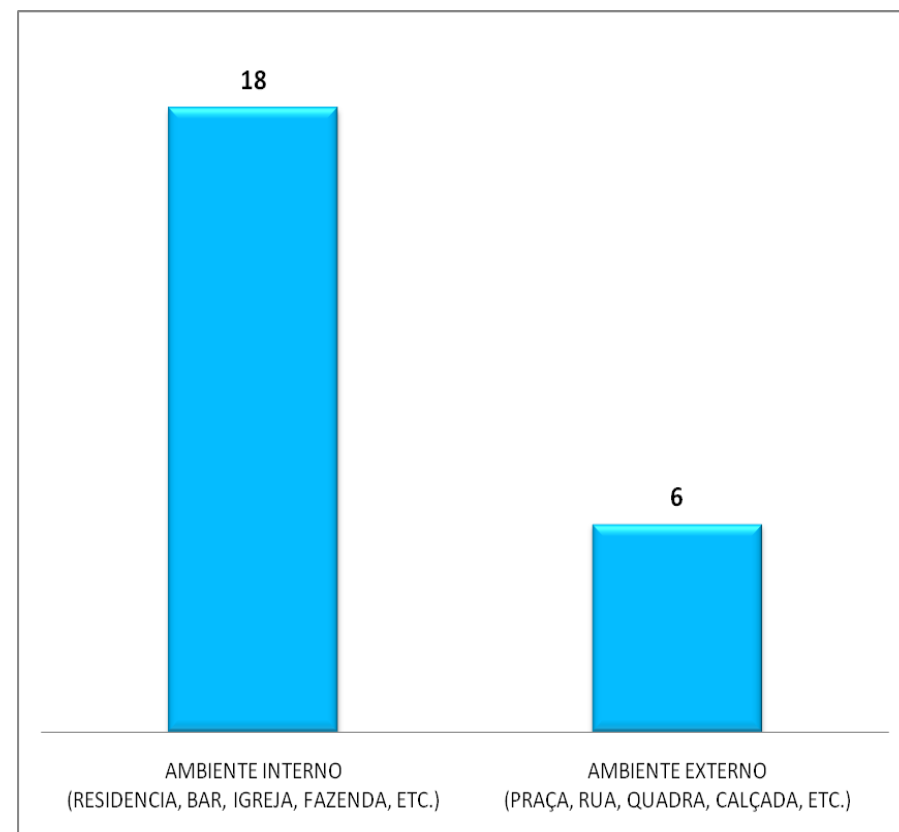



PREFEITURA MUNICIPAL DE BUERAREMA  
CENTRAL DE MONITORAMENTO - OPERAÇÃO CONTRA COVID-19



LEVANTAMENTO DE NÚMERO DE ATENDIMENTO NA BARREIRA SANITÁRIA (PERÍODO: 22 A 28/06)

CONDIÇÃO	DATA							TOTAL INDIVÍDUOS	%
	22/jun	23/jun	24/jun	25/jun	26/jun	27/jun	28/jun		
VINDA À CIDADE PARA TRABALHAR	44	22	10	16	13	05	00	110	19,93
CARGA OU DESCARGA DE MERCADORIAS	34	51	38	32	38	13	02	208	37,68
SERVIÇOS RÁPIDOS: BANCO, CORREIOS, FÓRUM, LOTÉRIA, LICITAÇÕES, ETC.	15	14	14	10	16	02	04	75	13,59
VISITA RÁPIDA A FAMILIARES E/OU AMIGOS	18	29	31	12	13	04	11	118	21,38
VINDA DE OUTROS MUNICÍPIOS PARA FICAR POR LONGO TEMPO	02	06	02	09	14	01	07	41	7,43
<b>TOTAL</b>	<b>113</b>	<b>122</b>	<b>95</b>	<b>79</b>	<b>94</b>	<b>25</b>	<b>24</b>	<b>552</b>	<b>100,00</b>

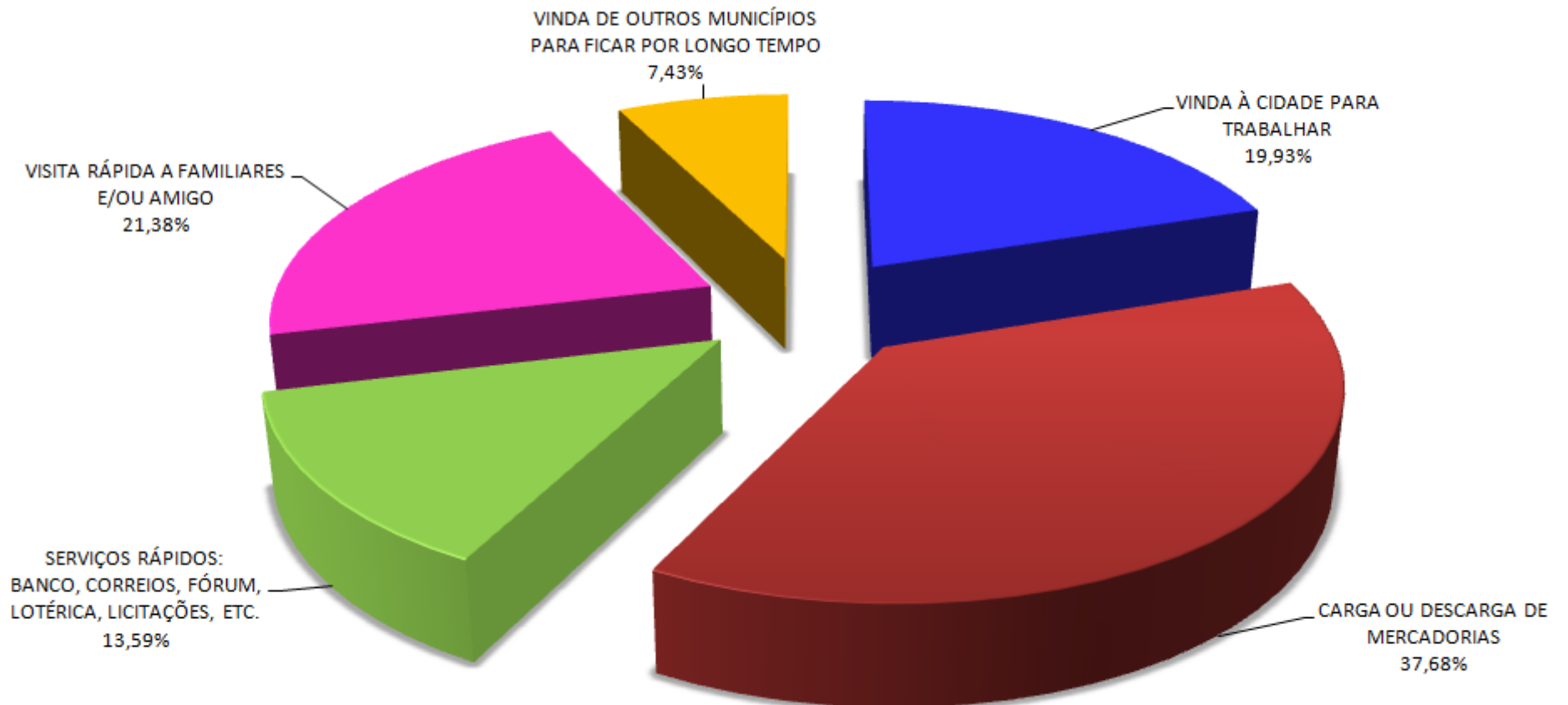



## QUANTIDADE INDIVDUOS C/ ENTRADA NA BARREIRA SANITÁRIA - PANORAMA GERAL POR HORÁRIO

(PERIODO: 22 A 28/06/2020)

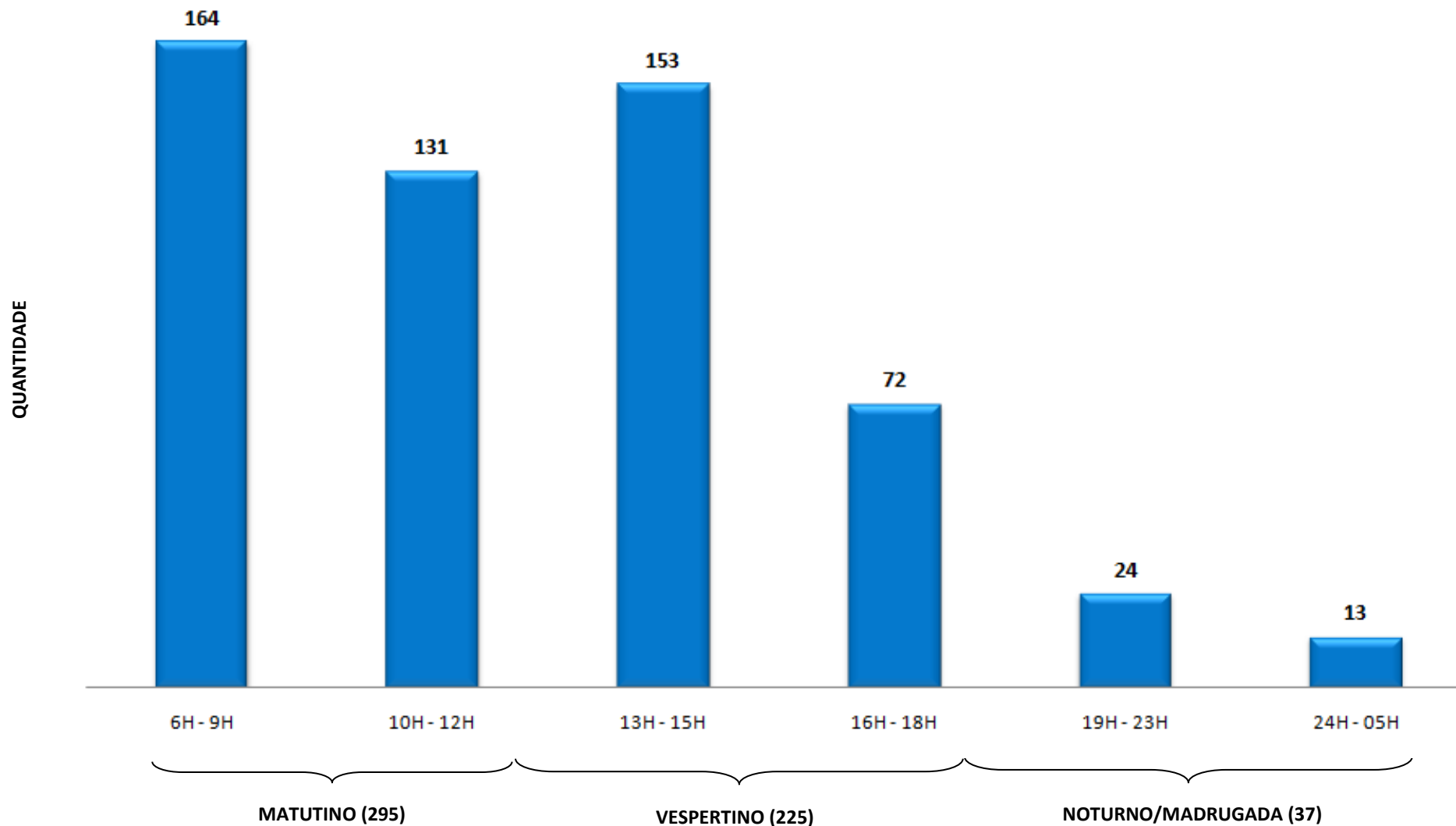



### ENTRADA NA BARREIRA SANITÁRIA - QUANTIDADE POR HORÁRIO E OBJETIVO

(PERÍODO: 22 A 28/06)

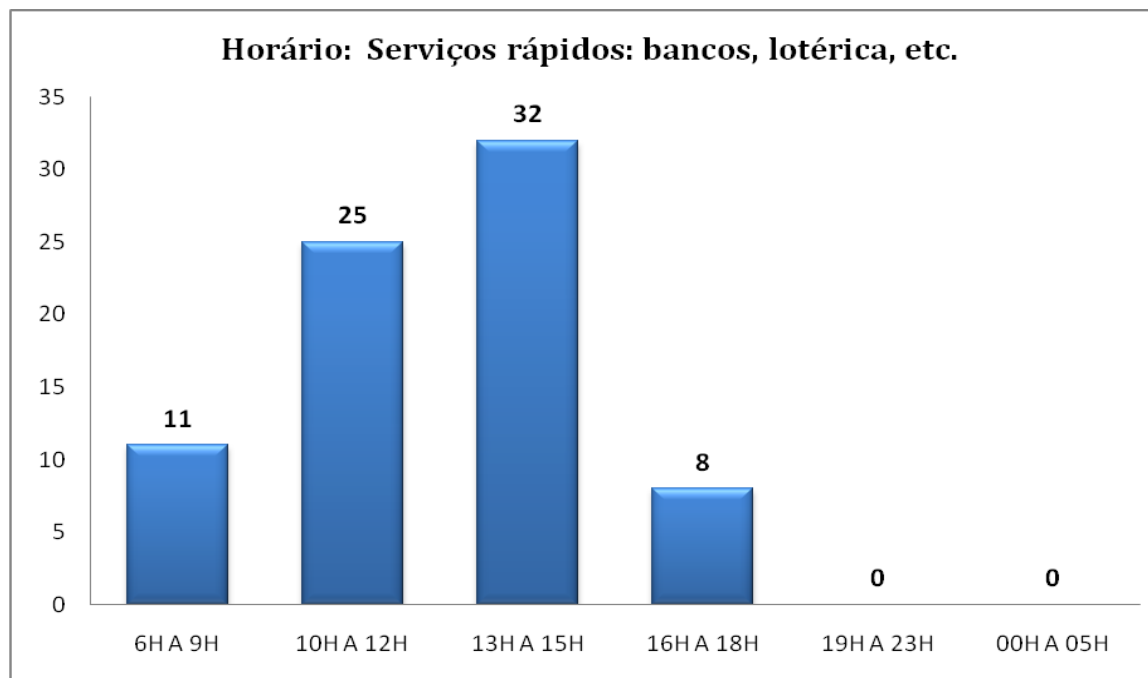
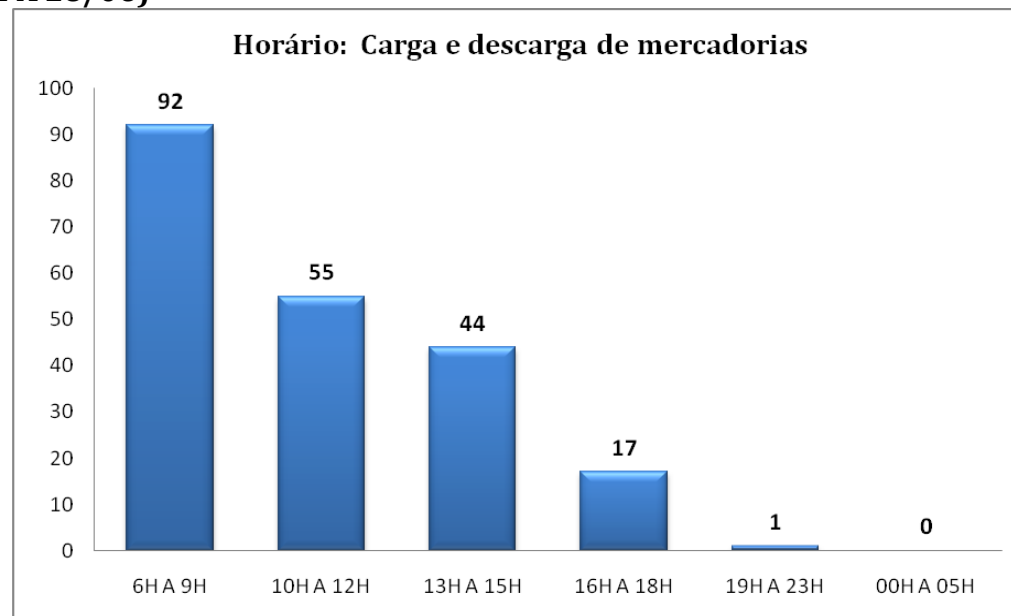
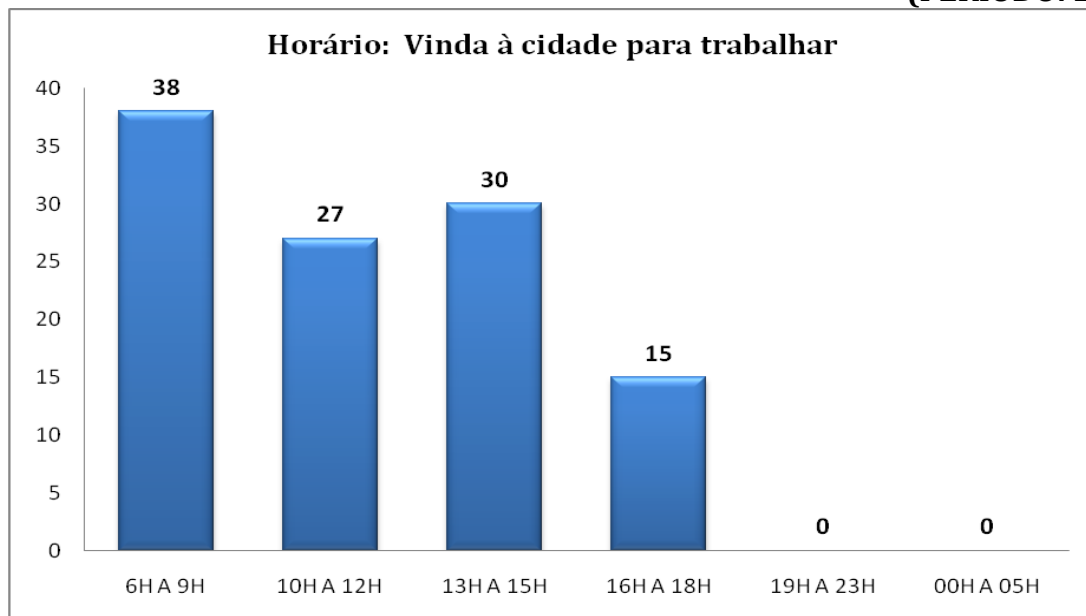



**ENTRADA NA BARREIRA SANITÁRIA - QUANTIDADE POR HORÁRIO E OBJETIVO**  
**(PERÍODO: 22 A 28/06)**

**Horário: Visitas a amigos e familiares**

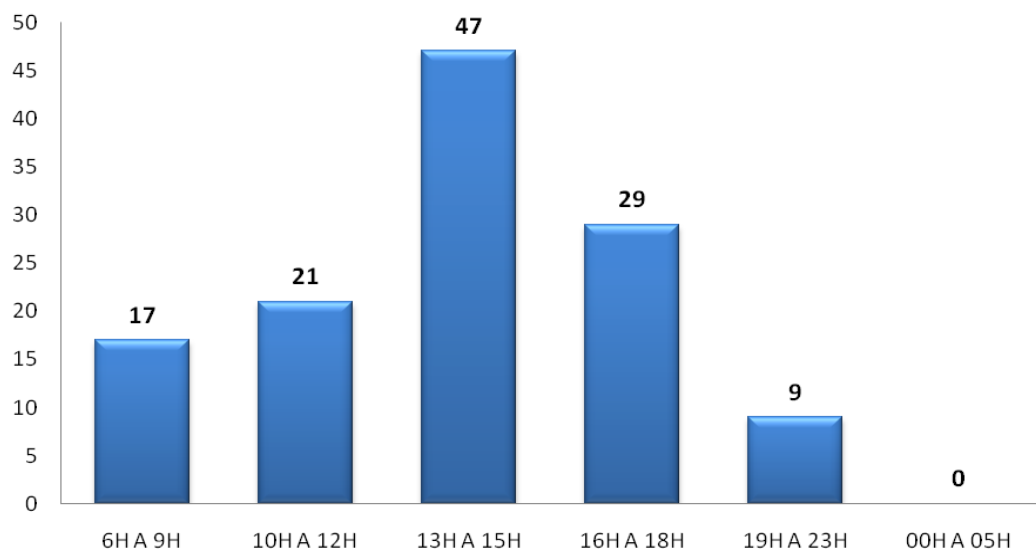

**Horário: Vinda de outros lugares para morar na cidade**

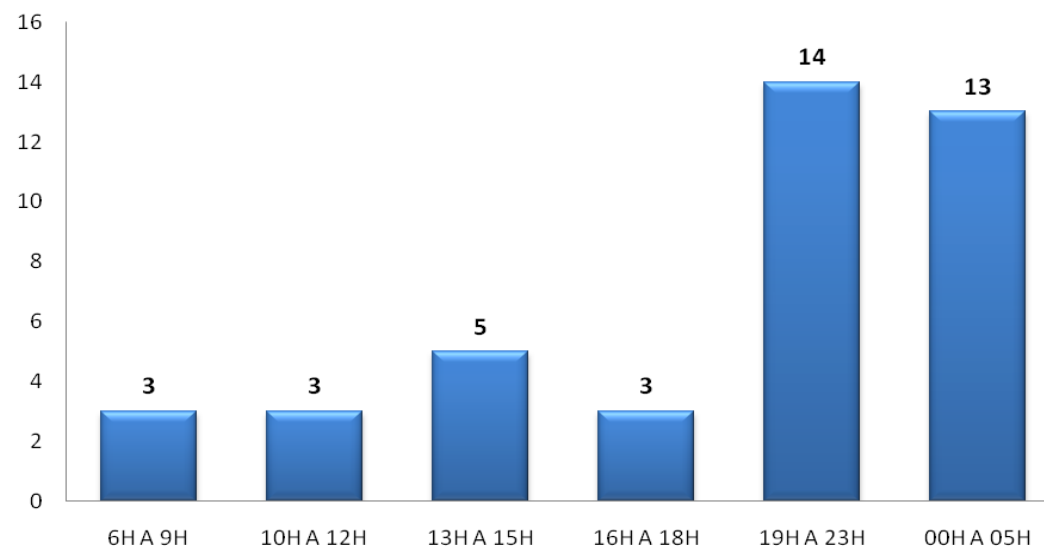





**ENTRADA NA BARREIRA SANITÁRIA (PERÍODO: 22 A 28/06)**

**VISITA A AMIGOS E FAMILIARES**

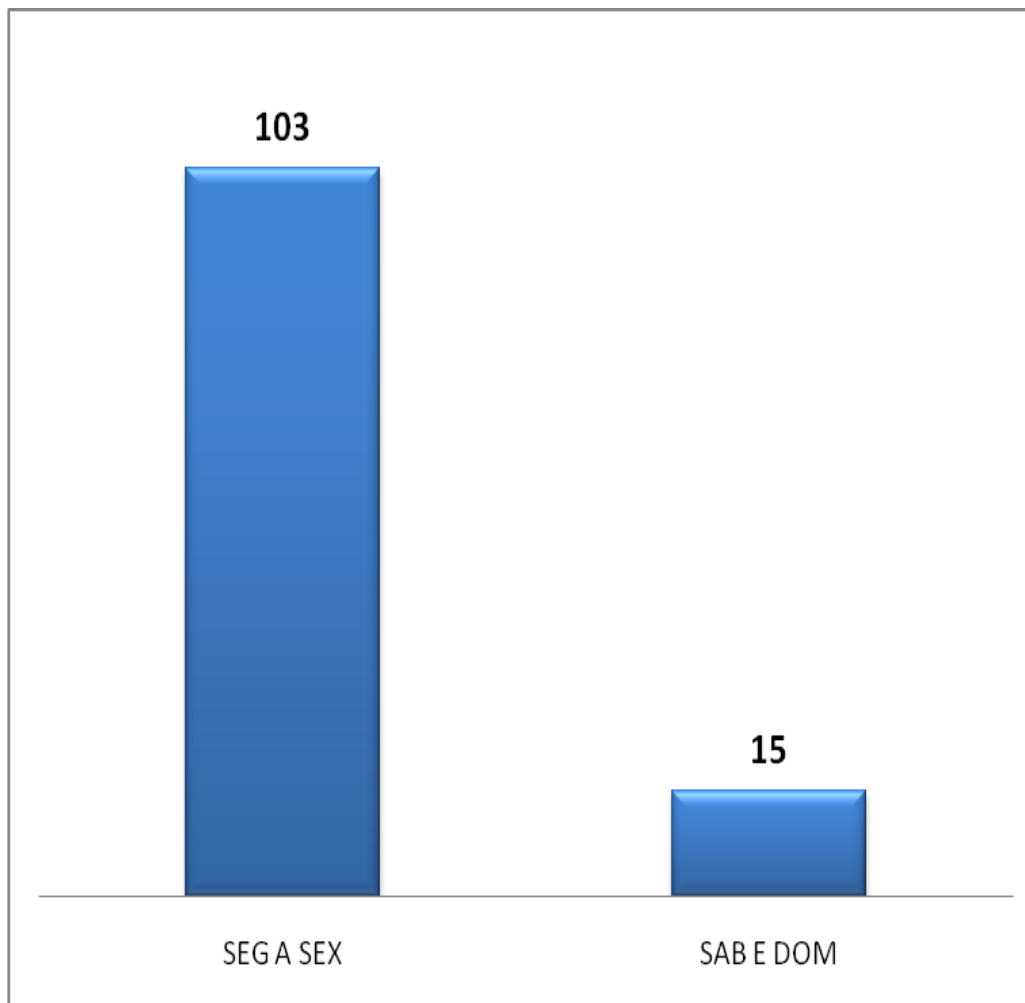



**ENTRADA NA BARREIRA SANITÁRIA - QUANTIDADE DE INDIVÍDUOS POR OBJETIVO E LOCALIDADE**  
**(PERÍODO: 22 A 28/06)**

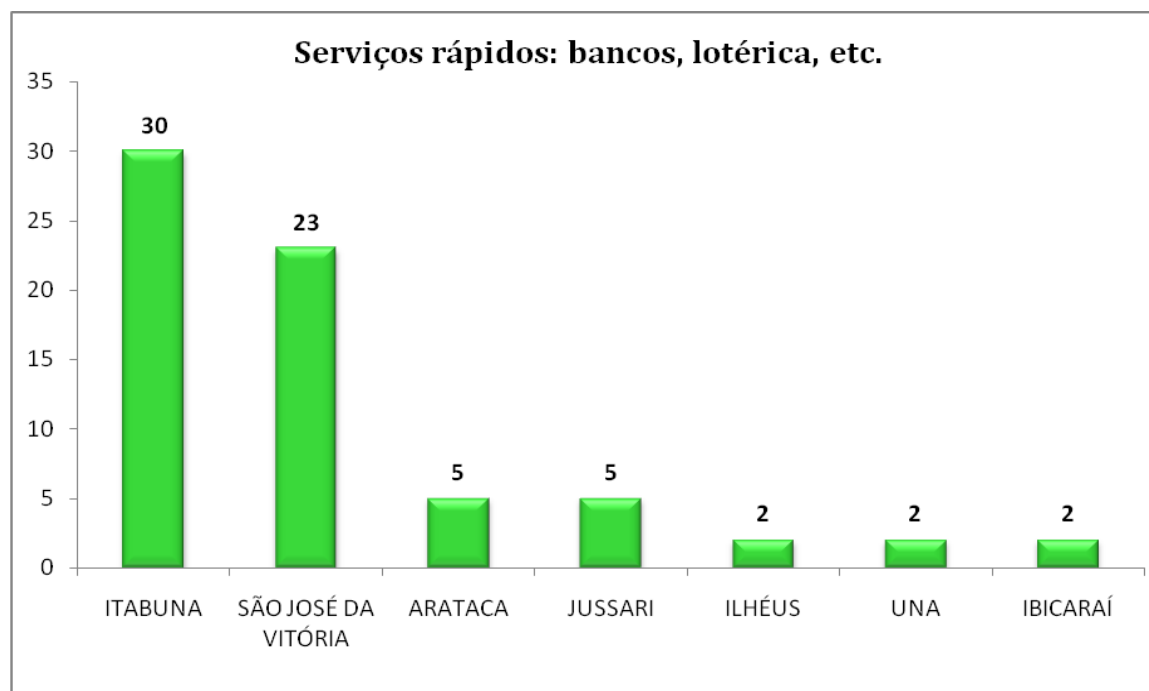
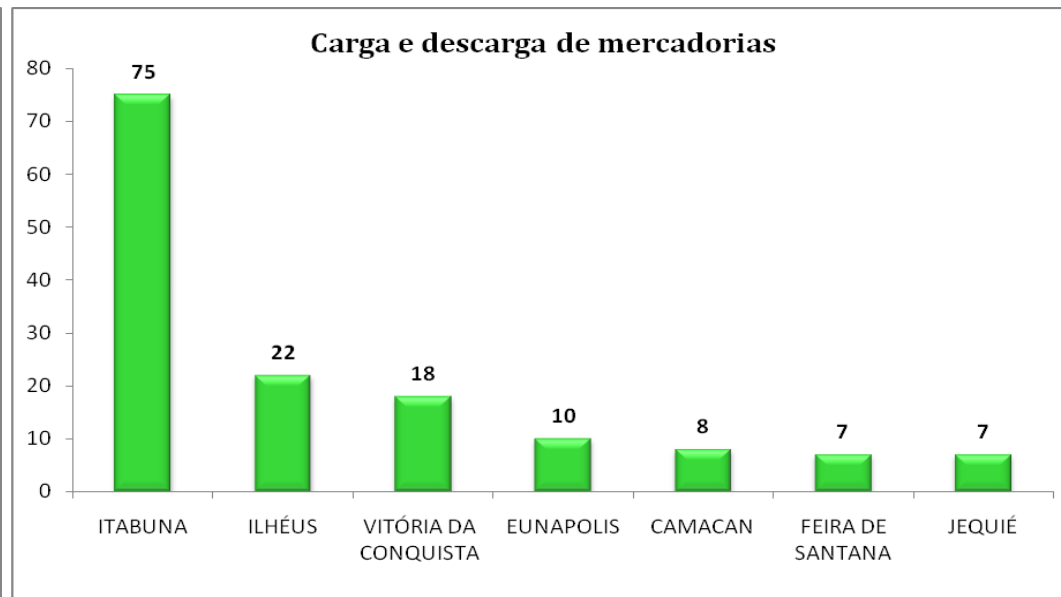
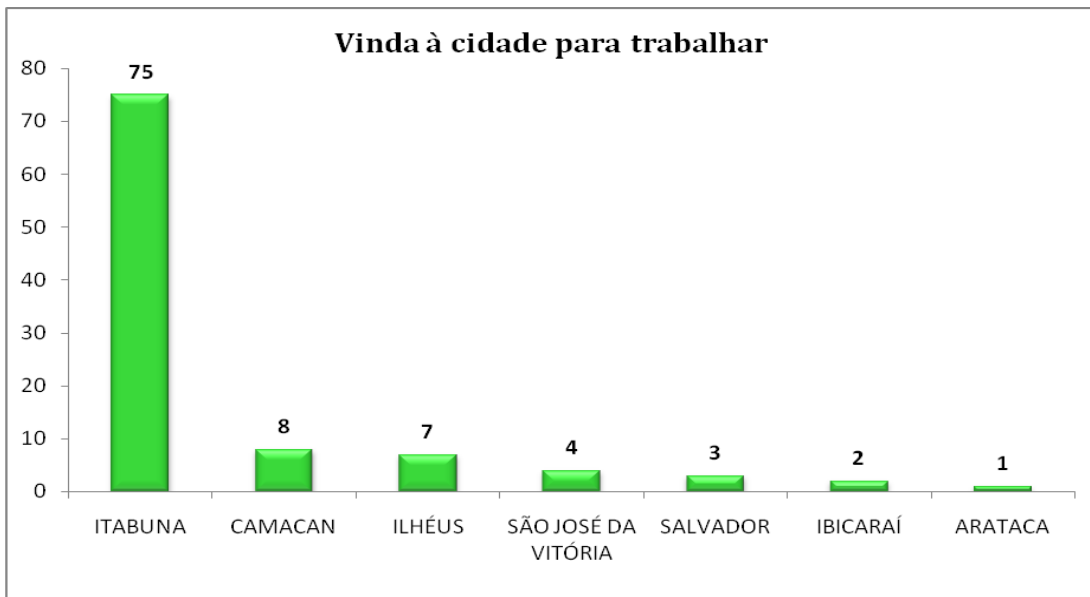



**ENTRADA NA BARREIRA SANITÁRIA – QUANTIDADE DE INDIVÍDUOS POR OBJETIVO E LOCALIDADE  
(PERÍODO: 22 A 28/06)**

**Visita rápida a amigos e familiares**

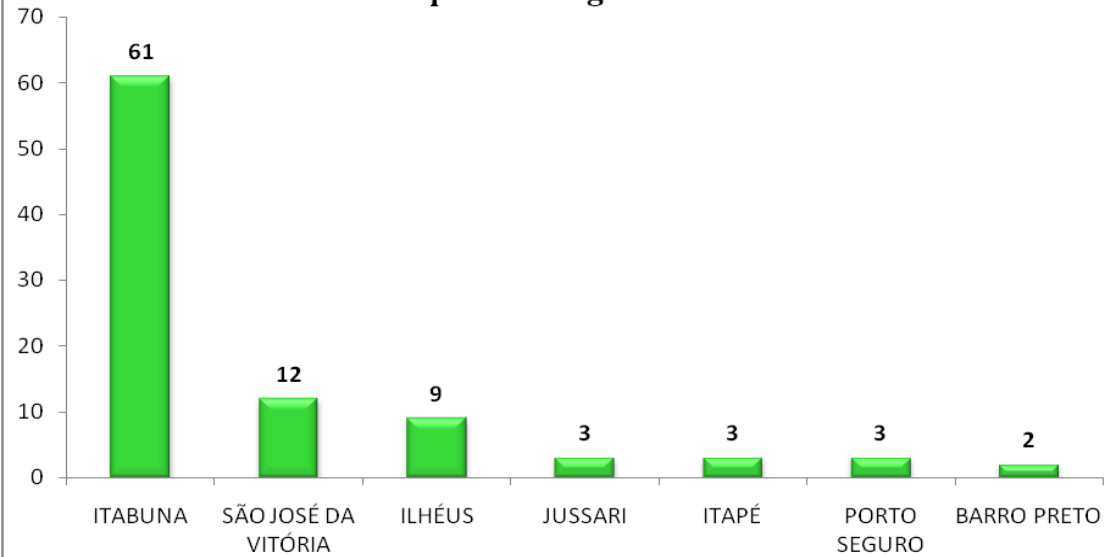

**Vinda de outros lugares para morar na cidade**

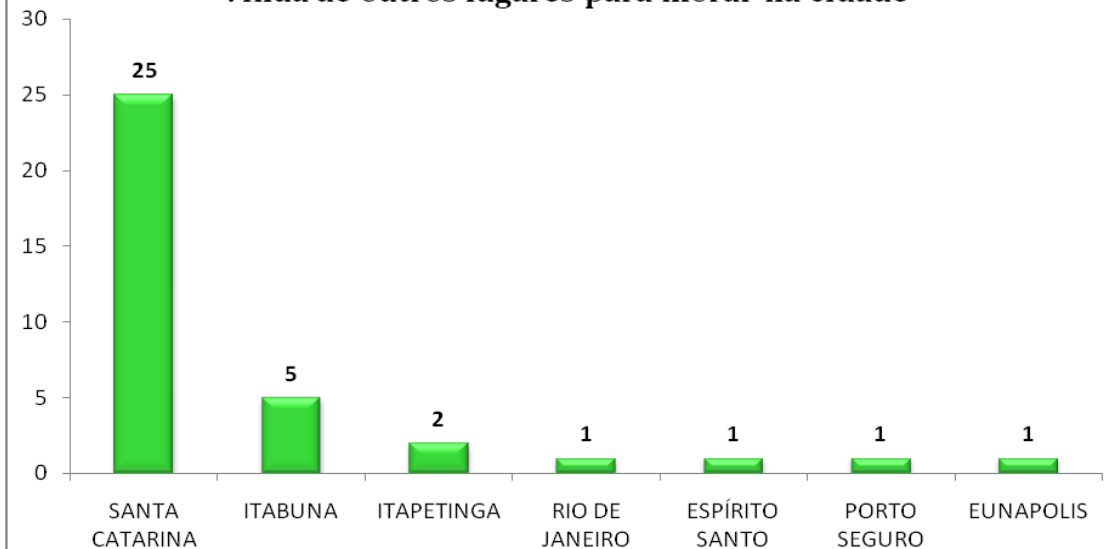



### ESTABELECIMENTOS FISCALIZADOS POR DESCUMPRIMENTO DE DECRETO (QUANTIDADE SEMANAL)

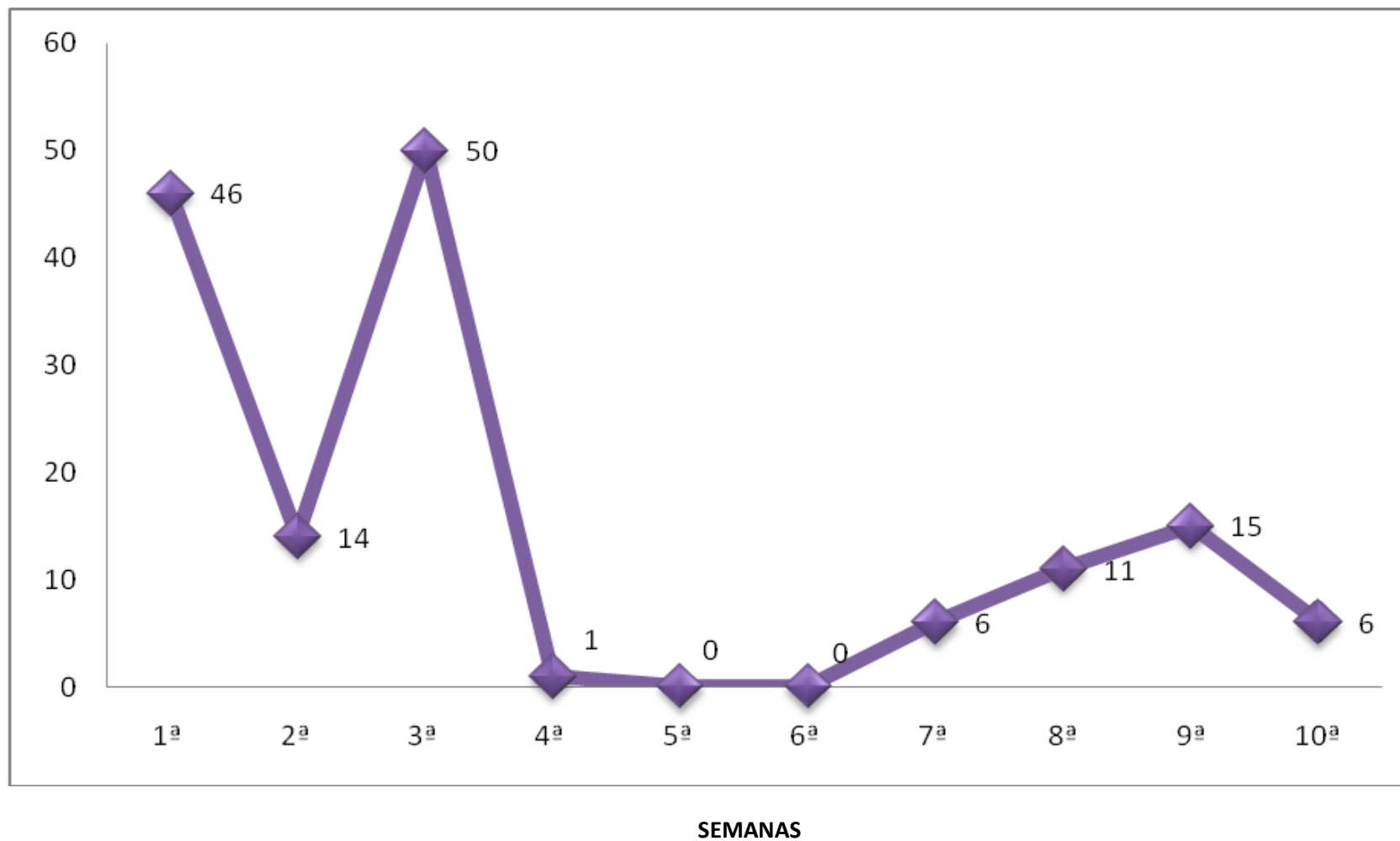



PREFEITURA MUNICIPAL DE BUERAREMA  
CENTRAL DE MONITORAMENTO - OPERAÇÃO CONTRA COVID-19



# DADOS DA VIGILÂNCIA EPIDEMIOLÓGICA



## CURVA DE CRESCIMENTO - NÚMERO DE CASOS

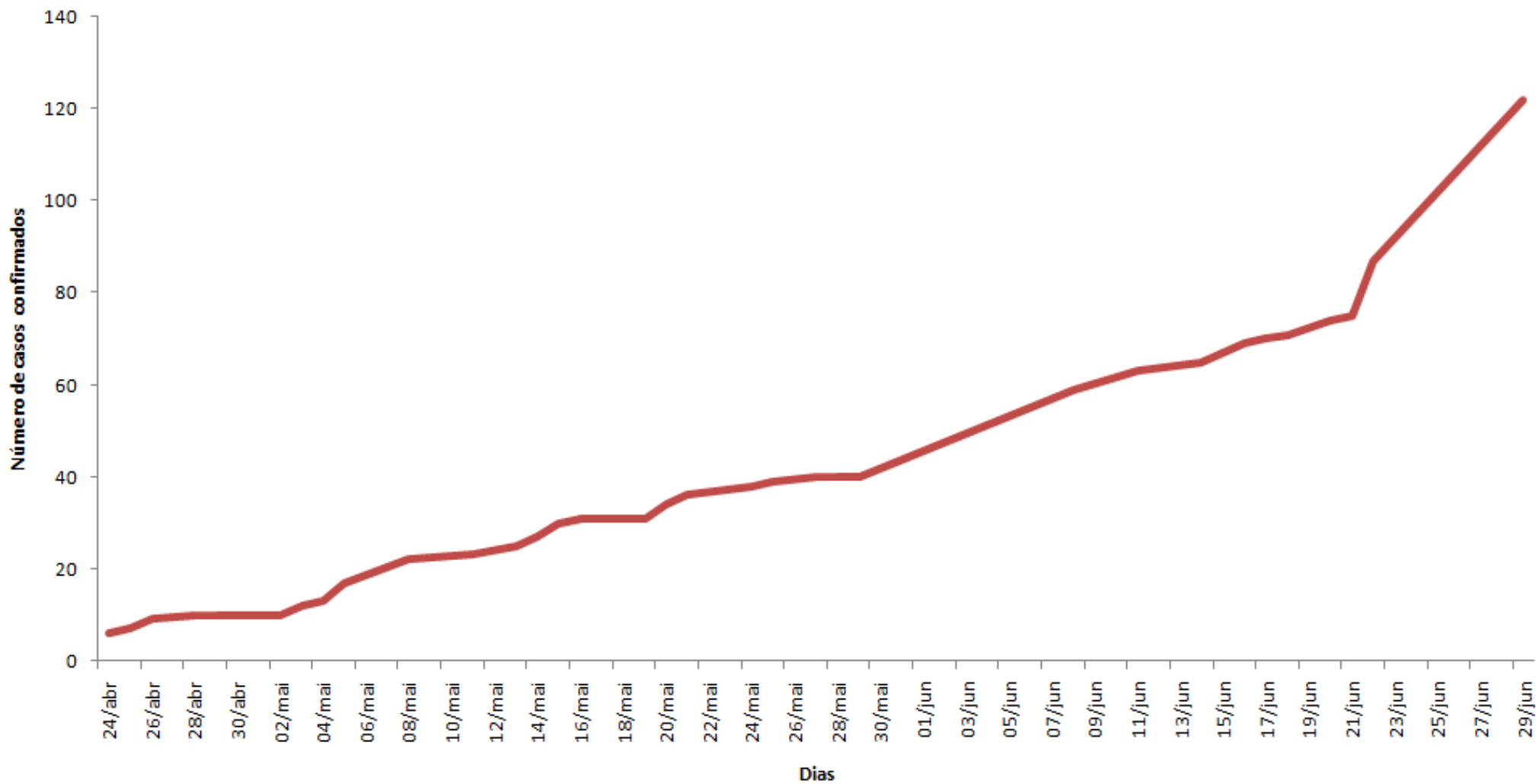



## NÚMERO DE CASOS CONFIRMADOS POR SEMANA (122 CASOS DE CONTAMINAÇÃO POR COVID-19)

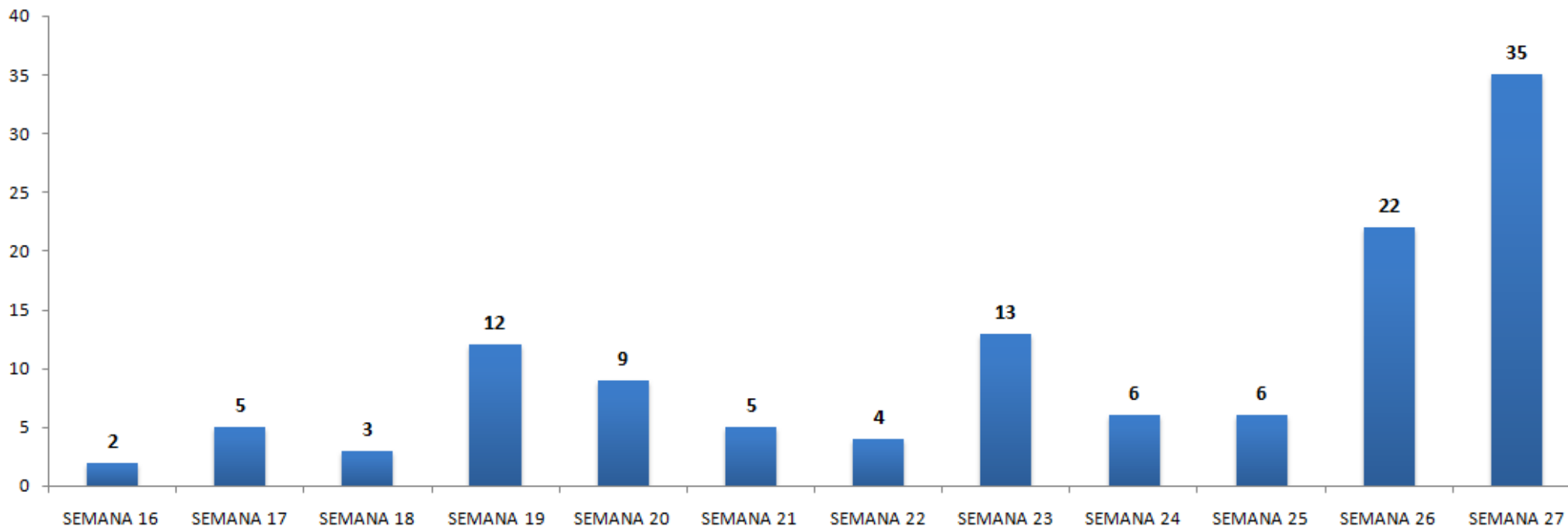



## PERFIL DE CONTAMINADOS E QUANTIDADE

### 122 CASOS DE CONTAMINAÇÃO POR COVID-19

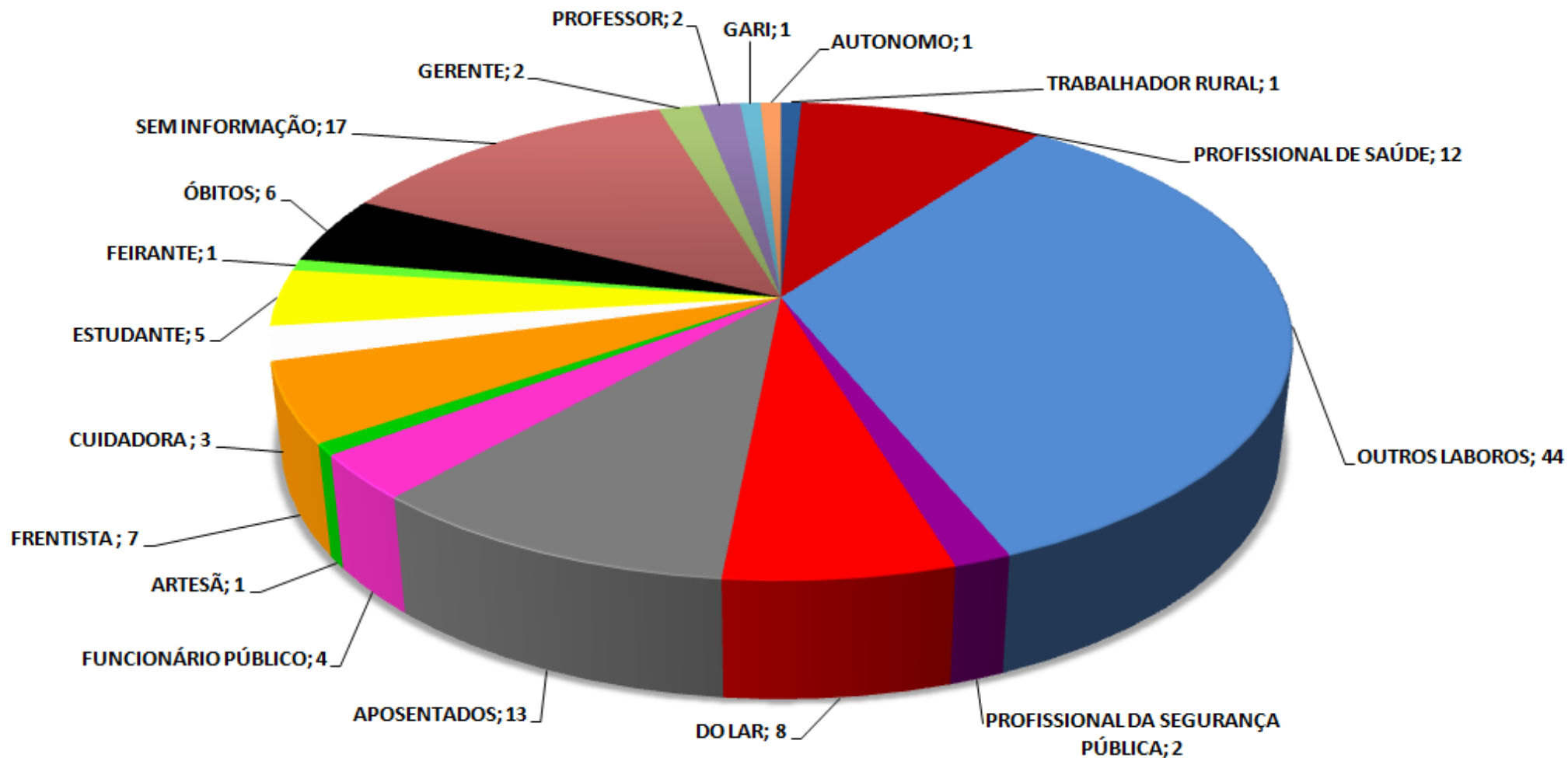





### LEVANTAMENTO VIGILANCIA EPIDEMIOLÓGICA (22 A 29/06)

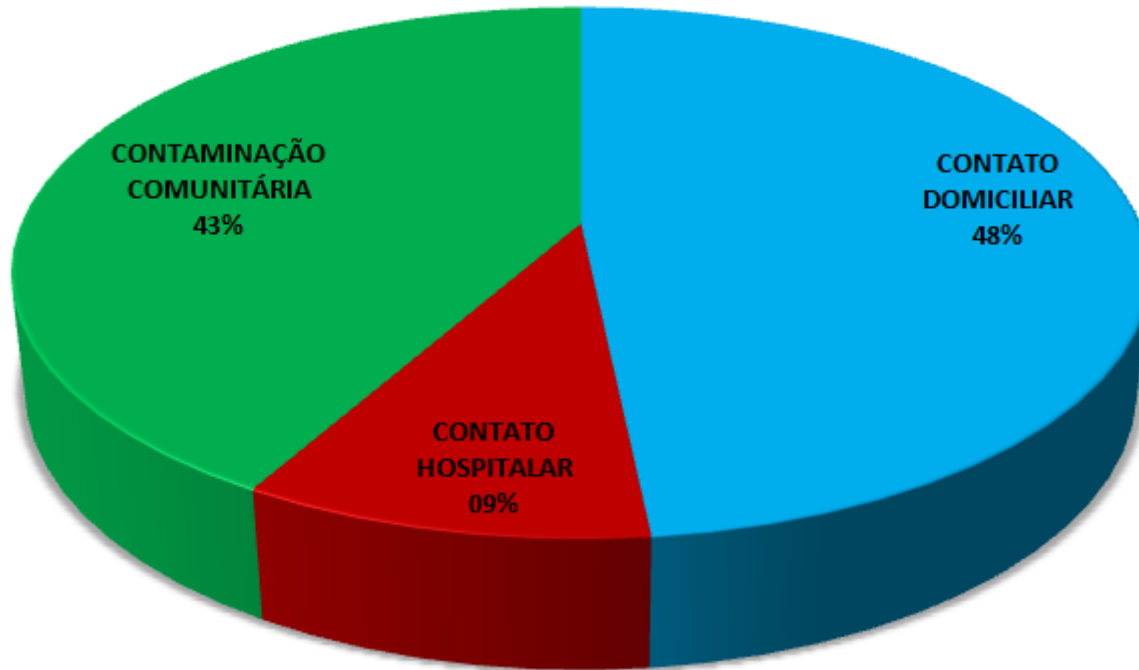

### GÊNERO DOS CONTAMINADOS

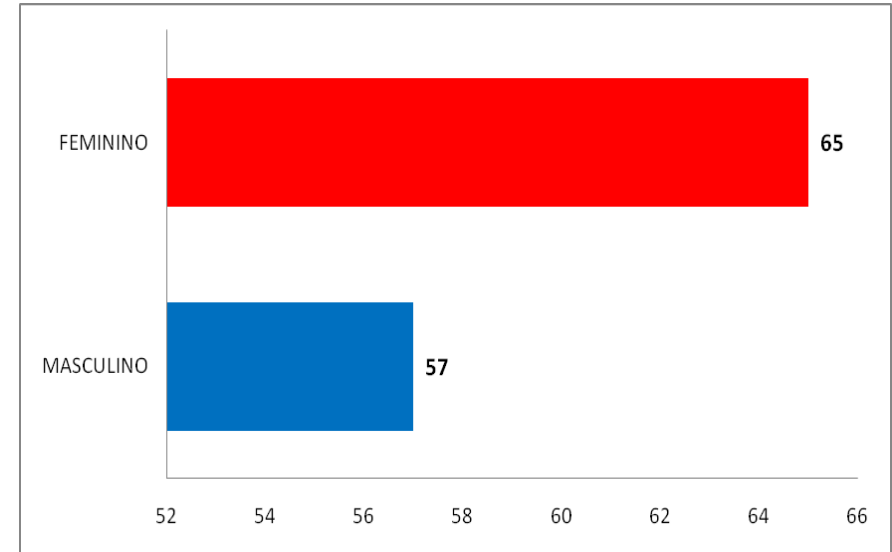

### TIPO DE TESTES REALIZADOS

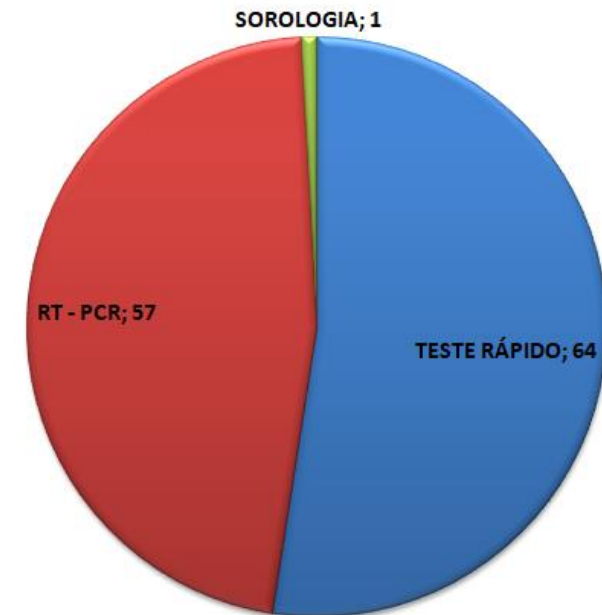
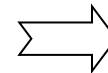



**LEVANTAMENTO VIGILANCIA EPIDEMIOLÓGICA**  
**FAIXA ETÁRIA - 122 CASOS CONTAMINADOS**

