

# Prefeitura Municipal de Buerarema

## Lei Orçamentária Anual (Loa)



### LEI Nº 791 DE 30 DE DEZEMBRO DE 2020

**Estima a Receita e fixa a Despesa do Orçamento Anual do Município de Buerarema para o exercício financeiro de 2021, e determina outras providências.**

**O PREFEITO DO MUNICÍPIO DE BUERAREMA**, Estado da Bahia, no uso das suas atribuições legais e constitucionais, com fundamento no que dispõem a Constituição Federal em seu art. 165, § 5º e a Lei Orgânica Municipal, faz saber que a Câmara Municipal aprovou e eu sanciono e promulgo a seguinte lei:

#### CAPÍTULO I

##### DO CONTEÚDO DA LEI ORÇAMENTÁRIA ANUAL

**Art. 1º.** Essa Lei estima Receita e fixa a Despesa do Orçamento Anual do Município para o exercício financeiro de 2021, contendo:

- I – o Orçamento Fiscal, referente aos poderes Legislativo e Executivo, seus órgãos e entidades da Administração Direta e Indireta;
- II – o Orçamento da Seguridade Social, abrangendo os órgãos, entidades e fundos a ela vinculados.

#### CAPÍTULO II

##### DOS ORÇAMENTOS FISCAL E DE SEGURIDADE

###### Seção I

###### Da Estimativa da Receita



**Art. 2º.** A Receita total consolidada nos Orçamentos, Fiscal e Seguridade Social, é estimada em **R\$ 45.000.000,00 (quarenta e cinco milhões)**.

###### Seção II

###### Da Fixação da Despesa

**Art. 3º.** A Despesa total consolidada, no mesmo valor da Receita total estimada, é fixada em **R\$ 45.000.000,00 (quarenta e cinco milhões)**.

###### Seção III

###### Da Fixação da Despesa

**Art. 4º.** Integram esta Lei, na forma da legislação vigente, os Demonstrativos Consolidados constantes em seus anexos.

**Parágrafo único.** As Metas, definidas no Projeto de Lei de Diretrizes Orçamentárias para 2021 em obediência a Lei Complementar nº 101 de 04 de maio de 2000, ficam ajustadas na conformidade dos quadros correspondentes que igualmente integram os "Demonstrativos Complementares" desta Lei.

###### Seção IV

###### Da Fixação da Despesa

**Art. 5º.** Para cumprimento do disposto nos artigos 165, § 8º e 167, incisos V e VII, da Constituição Federal Brasileira, bem como a Lei Federal nº 4.320/64, em seu art. 7º, incisos I e II, fica o Chefe do Poder Executivo autorizado a:

Avenida Góes Calmon, 591, Centro CEP:45.615-000  
Buerarema -Ba. • CNPJ: 13.721.188/0001-09

Avenida Góes Calmon, 591, Centro CEP:45.615-000  
Buerarema -Ba. • CNPJ: 13.721.188/0001-09

# Prefeitura Municipal de Buerarema



I- Abrir créditos suplementares destinados ao reforço de dotações orçamentárias nos limites de recursos abaixo indicados:

- a) Decorrentes de superávit financeiro, até o limite do valor apurado em Balanço Patrimonial, conforme estabelecido no art. 43, §§ 1º, inciso I e 2º, da Lei nº 4.320/64;
- b) Provenientes de excesso de arrecadação, até o limite do valor apurado na forma do art.43, §1º, inciso II, e §§ 3º e 4º da Lei nº 4.320/64;
- c) Decorrentes de anulação parcial ou total de dotações, respeitado o limite de 100% (cem por cento) do total dos orçamentos aprovados por esta Lei, conforme permitido pelo art.43, § 1º, inciso III, da Lei nº 4.320/64;
- d) Provenientes de operações de crédito ou saldo de operações de crédito autorizadas em exercícios anteriores e não incluídos na estimativa da receita do exercício.

## CAPÍTULO III DISPOSIÇÕES GERAIS

**Art. 6º.** Essa Lei vigorará de 1º de janeiro a 31 de dezembro de 2021.

**Gabinete do Prefeito do Município de Buerarema, 30 de Dezembro de 2020.**

**Vinicius Ibrann Dantas Andrade Oliveira**  
PREFEITO MUNICIPAL

Avenida Góes Calmon, 591, Centro CEP:45.615-000  
Buerarema -Ba. • CNPJ: 13.721.188/0001-09

# Prefeitura Municipal de Buerarema

## PREFEITURA MUNICIPAL DE BUERAREMA

· - CNPJ:13721188/0001-09

Orçamento Programa - Exercício de 2021

### DEMONSTRATIVO DA RECEITA E DESPESA SEGUNDO AS CATEGORIAS ECONOMICAS

(Inc. II, §1º, Art.2º)

Anexo 01

Page 1

RECEITA	R\$	R\$	DESPESA	R\$	R\$
RECEITAS CORRENTES			DESPESAS CORRENTES		
IMPOSTOS, TAXAS E CONTRIBUIÇÕES DE MELHORIA	1.864.246,00		PESSOAL E ENCARGOS SOCIAIS	24.408.680,00	
RECEITA PATRIMONIAL	169.354,00		JUROS E ENCARGOS DA DÍVIDA	5.000,00	
RECEITA DE SERVIÇOS	7.500,00		OUTRAS DESPESAS CORRENTES	12.920.783,00	
TRANSFERÊNCIAS CORRENTES	41.847.100,00				
OUTRAS RECEITAS CORRENTES	50.000,00				
DEDUÇÕES DO FUNDEB	-4.430.200,00				
SUB TOTAL		39.508.000,00	SUB TOTAL		37.334.463,00
			SUPERAVIT DO ORÇAMENTO CORRENTE		2.173.537,00
TOTAL		39.508.000,00	TOTAL		39.508.000,00
SUPERAVIT DO ORÇAMENTO CORRENTE		2.173.537,00	DESPESAS DE CAPITAL		
RECEITAS DE CAPITAL			INVESTIMENTOS	6.755.537,00	
OPERAÇÕES DE CRÉDITO	22.000,00		INVERSÕES FINANCEIRAS	30.000,00	
ALIENAÇÃO DE BENS	55.000,00		AMORTIZAÇÃO DA DÍVIDA	380.000,00	
TRANSFERÊNCIAS DE CAPITAL	5.415.000,00				
SUB TOTAL		5.492.000,00	SUB TOTAL		7.165.537,00
			RESERVA DE CONTINGENCIA		500.000,00
TOTAL		7.665.537,00	TOTAL		7.665.537,00
RESUMO			RESUMO		
RECEITAS CORRENTES		43.938.200,00	DESPESAS CORRENTES		37.334.463,00
DEDUÇÕES DA RECEITA CORRENTE		-4.430.200,00	DESPESAS DE CAPITAL		7.165.537,00
RECEITAS DE CAPITAL		5.492.000,00	RESERVA DE CONTINGENCIA		500.000,00
TOTAL DE RECEITAS		45.000.000,00	TOTAL DE DESPESA		45.000.000,00
TOTAL		45.000.000,00	TOTAL		45.000.000,00

# Prefeitura Municipal de Buerarema

Anexo 01

Page 2

## PREFEITURA MUNICIPAL DE BUERAREMA

· - CNPJ:13721188/0001-09

Orçamento Programa - Exercício de 2021

DEMONSTRATIVO DA RECEITA E DESPESA SEGUNDO AS CATEGORIAS ECONOMICAS

(Inc.II, §1º, Art.2º)



# Prefeitura Municipal de Buerarema



## PREFEITURA MUNICIPAL DE BUERAREMA

CNPJ:13721188/0001-09

Anexo 02  
Page 1

Orçamento Programa - Exercício de 2021

### RECEITAS SEGUNDO AS CATEGORIAS ECONOMICAS

Código	Especificação	F.R.	Desdobramento	SubCategoria Fonte	Categoria Econômica
1000.00.0.0.00.00.00	RECEITAS CORRENTES	0.000.000			43.938.200,00
1100.00.0.0.00.00.00	IMPOSTOS, TAXAS E CONTRIBUIÇÕES DE MELHORIA	0.000.000		1.864.246,00	
1110.00.0.0.00.00.00	IMPOSTOS	0.000.000		1.778.446,00	
1113.00.0.0.00.00.00	IMPOSTOS SOBRE A RENDA E PROVENTOS DE QUALQUER NATUREZA	0.000.000	328.800,00		
1113.03.0.0.00.00.00	IMPOSTO SOBRE A RENDA - RETIDO NA FONTE	0.000.000	328.800,00		
1113.03.1.0.00.00.00	IMPOSTO SOBRE A RENDA - RETIDO NA FONTE - TRABALHO	0.000.000	328.800,00		
1113.03.1.1.00.00.00	IMPOSTO SOBRE A RENDA - RETIDO NA FONTE - TRABALHO - PRINCIP	0.1.00	300.000,00		
1113.03.1.2.00.00.00	IMPOSTO SOBRE A RENDA - RETIDO NA FONTE - TRABALHO - MULTAS	0.1.00	5.500,00		
1113.03.1.3.00.00.00	IMPOSTO SOBRE A RENDA - RETIDO NA FONTE - TRABALHO - DIVIDA	0.1.00	20.000,00		
1113.03.1.4.00.00.00	IMPOSTO SOBRE A RENDA - RETIDO NA FONTE - TRABALHO - DIVIDA	0.1.00	3.300,00		
1118.00.0.0.00.00.00	IMPOSTOS ESPECÍFICOS DE ESTADOS/DF MUNICÍPIOS	0.000.000	1.449.646,00		
1118.01.0.0.00.00.00	IMPOSTOS SOBRE O PATRIMÔNIO PARA ESTADOS/DF/MUNICÍPIOS	0.000.000	269.800,00		
1118.01.1.0.00.00.00	IMPOSTO SOBRE A PROPRIEDADE PREDIAL E TERRITORIAL URBANA	0.000.000	161.000,00		
1118.01.1.1.00.00.00	IMPOSTO SOBRE A PROPRIEDADE PREDIAL E TERRITORIAL URBANA - P	0.1.00	100.000,00		
1118.01.1.2.00.00.00	IMPOSTO SOBRE A PROPRIEDADE PREDIAL E TERRITORIAL URBANA - M	0.1.00	5.500,00		
1118.01.1.3.00.00.00	IMPOSTO SOBRE A PROPRIEDADE PREDIAL E TERRITORIAL URBANA - D	0.1.00	50.000,00		
1118.01.1.4.00.00.00	IMPOSTO SOBRE A PROPRIEDADE PREDIAL E TERRITORIAL URBANA - D	0.1.00	5.500,00		
1118.01.4.0.00.00.00	IMPOSTO- TRANSMISSÃO "INTER VIVOS" DE BENS/DIREITOS IMÓVEIS	0.000.000	108.800,00		
1118.01.4.1.00.00.00	IMPOSTO SOBRE TRANSMISSÃO "INTER VIVOS" DE BENS IMÓVEIS E DE	0.1.00	100.000,00		
1118.01.4.2.00.00.00	IMPOSTO SOBRE TRANSMISSÃO "INTER VIVOS" DE BENS IMÓVEIS E DE	0.1.00	3.300,00		
1118.01.4.3.00.00.00	IMPOSTO SOBRE TRANSMISSÃO "INTER VIVOS" DE BENS IMÓVEIS E DE	0.1.00	3.300,00		
1118.01.4.4.00.00.00	IMPOSTO SOBRE TRANSMISSÃO "INTER VIVOS" DE BENS IMÓVEIS E DE	0.1.00	2.200,00		
1118.02.0.0.00.00.00	IMPOSTOS S/ PRODUÇÃO, CIRCULAÇÃO DE MERCADORIAS E SERVIÇOS	0.000.000	1.179.846,00		
1118.02.3.0.00.00.00	IMPOSTO SOBRE SERVIÇOS DE QUALQUER NATUREZA	0.000.000	1.179.846,00		
1118.02.3.1.00.00.00	IMPOSTO SOBRE SERVIÇOS DE QUALQUER NATUREZA - PRINCIPAL	0.1.00	1.119.346,00		
1118.02.3.2.00.00.00	IMPOSTO SOBRE SERVIÇOS DE QUALQUER NATUREZA - MULTAS E JUROS	0.1.00	5.000,00		
1118.02.3.3.00.00.00	IMPOSTO SOBRE SERVIÇOS DE QUALQUER NATUREZA - DIVIDA ATIVA	0.1.00	50.000,00		
1118.02.3.4.00.00.00	IMPOSTO SOBRE SERVIÇOS DE QUALQUER NATUREZA - DIVIDA ATIVA -	0.1.00	5.500,00		
1120.00.0.0.00.00.00	TAXAS	0.000.000		85.800,00	
1121.00.0.0.00.00.00	TAXAS PELO EXERCÍCIO DO PODER DE POLÍCIA	0.000.000	74.200,00		
1121.01.0.0.00.00.00	TAXAS DE INSPEÇÃO, CONTROLE E FISCALIZAÇÃO	0.000.000	4.400,00		
1121.01.1.0.00.00.00	TAXAS DE INSPEÇÃO, CONTROLE E FISCALIZAÇÃO	0.000.000	4.400,00		
1121.01.1.1.00.00.00	TAXAS DE INSPEÇÃO, CONTROLE E FISCALIZAÇÃO - PRINCIPAL	0.1.00	2.200,00		
1121.01.1.2.00.00.00	TAXAS DE INSPEÇÃO, CONTROLE E FISCALIZAÇÃO - MULTAS E JUROS	0.1.00	1.100,00		
1121.01.1.3.00.00.00	TAXAS DE INSPEÇÃO, CONTROLE E FISCALIZAÇÃO - DIVIDA ATIVA	0.1.00	1.100,00		
1121.02.0.0.00.00.00	TAXAS DE FISCALIZAÇÃO DAS TELECOMUNICAÇÕES	0.000.000	51.100,00		
1121.02.2.0.00.00.00	TAXA FISCAL.FUNC.-TFF-Não PROV.UTILIZAÇÃO POSIç.ORBITAIS	0.000.000	51.100,00		
1121.02.2.1.00.00.00	TAXA DE FISCALIZAÇÃO DE FUNCIONAMENTO - TFF - PRINCIPAL	0.1.00	40.000,00		
1121.02.2.2.00.00.00	TAXA DE FISCALIZAÇÃO DE FUNCIONAMENTO - TFF - MULTAS E JUROS	0.1.00	1.100,00		
1121.02.2.3.00.00.00	TAXA DE FISCALIZAÇÃO DE FUNCIONAMENTO - TFF - DIVIDA ATIVA	0.1.00	10.000,00		
1121.03.0.0.00.00.00	TAXA DE CONTROLE E FISCALIZAÇÃO DE PRODUTOS QUÍMICOS	0.000.000	4.400,00		
1121.03.1.0.00.00.00	TAXA DE CONTROLE E FISCALIZAÇÃO DE PRODUTOS QUÍMICOS	0.000.000	4.400,00		
1121.03.1.1.00.00.00	TAXA DE CONTROLE E FISCALIZAÇÃO DE PRODUTOS QUÍMICOS	6.1.02	2.200,00		

# Prefeitura Municipal de Buerarema



## PREFEITURA MUNICIPAL DE BUERAREMA

CNPJ:13721188/0001-09

Anexo 02  
Page 2

Orçamento Programa - Exercício de 2021

### RECEITAS SEGUNDO AS CATEGORIAS ECONOMICAS

Código	Especificação	F.R.	Desdobramento	SubCategoria Fonte	Categoria Econômica
1121.03.1.2.00.00.00	QUÍMICOS - PRINC				
	TAXA DE CONTROLE E FISCALIZAÇÃO DE PRODUTOS QUÍMICOS - MULTA	6.1.02	1.100,00		
1121.03.1.3.00.00.00	TAXA DE CONTROLE E FISCALIZAÇÃO DE PRODUTOS QUÍMICOS - DIVID	6.1.02	1.100,00		
1121.04.0.0.00.00.00	TAXA DE CONTROLE E FISCALIZAÇÃO AMBIENTAL	0.000.000	4.400,00		
1121.04.1.0.00.00.00	TAXA DE CONTROLE E FISCALIZAÇÃO AMBIENTAL - PRINCIPAL	0.000.000	4.400,00		
1121.04.1.1.00.00.00	TAXA DE CONTROLE E FISCALIZAÇÃO AMBIENTAL - PRINCIPAL	0.1.00	2.200,00		
1121.04.1.2.00.00.00	TAXA DE CONTROLE E FISCALIZAÇÃO AMBIENTAL - MULTAS E JUROS	0.1.00	1.100,00		
1121.04.1.3.00.00.00	TAXA DE CONTROLE E FISCALIZAÇÃO AMBIENTAL - DÍVIDA ATIVA	0.1.00	1.100,00		
1121.05.0.0.00.00.00	TAXA DE CONTROLE E FISCALIZAÇÃO DA PESCA E AQUICULTURA	0.000.000	9.900,00		
1121.05.1.0.00.00.00	TAXA DE CONTROLE E FISCALIZAÇÃO DA PESCA E AQUICULTURA	0.000.000	9.900,00		
1121.05.1.1.00.00.00	TAXA DE CONTROLE E FISCALIZAÇÃO DA PESCA E AQUICULTURA - PRI	0.1.00	9.900,00		
1122.00.0.0.00.00.00	TAXAS PELA PRESTAÇÃO DE SERVIÇOS	0.000.000	11.600,00		
1122.01.0.0.00.00.00	TAXAS PELA PRESTAÇÃO DE SERVIÇOS	0.000.000	11.600,00		
1122.01.1.0.00.00.00	TAXAS PELA PRESTAÇÃO DE SERVIÇOS	0.000.000	11.600,00		
1122.01.1.1.00.00.00	TAXAS PELA PRESTAÇÃO DE SERVIÇOS - PRINCIPAL	0.000.000	7.200,00		
1122.01.1.1.11.00.00	TAXA DE CEMITÉRIO	0.1.00	2.200,00		
1122.01.1.1.99.00.00	OUTRAS TAXAS DE PRESTAÇÃO DE SERVIÇOS	0.1.00	5.000,00		
1122.01.1.3.00.00.00	TAXAS PELA PRESTAÇÃO DE SERVIÇOS - DÍVIDA ATIVA	0.1.00	2.200,00		
1122.01.1.4.00.00.00	TAXAS PELA PRESTAÇÃO DE SERVIÇOS - DÍVIDA ATIVA - MULTAS E J	0.1.00	2.200,00		
1300.00.0.0.00.00.00	RECEITA PATRIMONIAL	0.000.000		169.354,00	
1320.00.0.0.00.00.00	VALORES MOBILIÁRIOS	0.000.000		169.354,00	
1321.00.0.0.00.00.00	JUROS E CORREÇÕES MONETÁRIAS	0.000.000	169.354,00		
1321.00.1.0.00.00.00	REMUNERAÇÃO DE DEPÓSITOS BANCÁRIOS	0.000.000	169.354,00		
1321.00.1.1.00.00.00	REMUNERAÇÃO DE DEPÓSITOS BANCÁRIOS - PRINCIPAL	0.000.000	169.354,00		
1321.00.1.1.01.00.00	REMUNERAÇÃO DE DEPÓSITOS BANCÁRIOS - RECURSOS ORDINÁRIOS	0.000.000	129.613,00		
1321.00.1.1.01.01.00	REMUNERAÇÃO DE DEPÓSITOS DE RECURSOS VINCULADOS - ROYALTIES	0.1.42	5.500,00		
1321.00.1.1.01.02.00	REMUNERAÇÃO DE DEPÓSITOS BANCÁRIOS DE RECURSOS VINCULADOS -	0.000.000	20.000,00		
1321.00.1.1.01.02.01	REMUNERAÇÃO DE RECURSOS VINCULADOS - FUNDEB 60% - PRINCIPAL	0.1.18	15.000,00		
1321.00.1.1.01.02.02	REMUNERAÇÃO DE RECURSOS VINCULADOS - FUNDEB 40% - PRINCIPAL	0.1.19	5.000,00		
1321.00.1.1.01.03.00	REMUNERAÇÃO DE DEPÓSITOS BANCÁRIOS - SAÚDE 15%	6.1.02	5.000,00		
1321.00.1.1.01.04.00	REMUNERAÇÃO DE DEPÓSITOS BANCÁRIOS - EDUCAÇÃO 25%	7.1.01	5.000,00		
1321.00.1.1.01.06.00	REMUNERAÇÃO DE DEPÓSITOS BANCÁRIOS - CIDE	0.1.16	2.500,00		
1321.00.1.1.01.08.00	REMUNERAÇÃO DE DEPÓSITOS BANCÁRIOS - FNDE	0.1.15	22.000,00		
1321.00.1.1.01.09.00	REMUNERAÇÃO DE DEPÓSITOS BANCÁRIOS - FNAS	0.1.29	15.000,00		
1321.00.1.1.01.10.00	REMUNERAÇÃO DE DEPÓSITOS BANCÁRIOS DE RECURSOS VINCULADOS -	0.1.14	21.413,00		
1321.00.1.1.01.11.00	REMUNERAÇÃO DE DEPÓSITOS BANCÁRIOS DE RECURSOS VINCULADOS ?	0.000.000	20.000,00		
1321.00.1.1.01.11.02	REMUNERAÇÃO DE RECURSOS VINCULADOS - CESSÃO ONEROSA	0.1.44	10.000,00		
1321.00.1.1.01.11.03	REMUNERAÇÃO DE RECURSOS VINCULADOS - LC 173	0.1.09	10.000,00		
1321.00.1.1.01.99.00	REMUNERAÇÃO DE OUTROS DEPÓSITOS BANCÁRIOS DE RECURSOS VINCU	0.000.000	13.200,00		
1321.00.1.1.01.99.02	REMUNERAÇÃO DE RECURSOS VINCULADOS - CONVENIOS SAÚDE	0.1.23	2.200,00		
1321.00.1.1.01.99.03	REMUNERAÇÃO DE RECURSOS VINCULADOS - CONVENIOS EDUCAÇÃO	0.1.22	1.650,00		
1321.00.1.1.01.99.06	REMUNERAÇÃO DE RECURSOS VINCULADOS - SALARIO EDUCAÇÃO	0.1.04	1.100,00		
1321.00.1.1.01.99.07	REMUNERAÇÃO DE RECURSOS VINCULADOS - FEAS	0.1.24	1.650,00		
1321.00.1.1.01.99.07	REMUNERAÇÃO DE RECURSOS VINCULADOS - FEAS	0.1.28	5.500,00		
1321.00.1.1.01.99.08	REMUNERAÇÃO DE RECURSOS VINCULADOS - FCBA	0.1.10	1.100,00		
1321.00.1.1.02.00.00	REMUNERAÇÃO DE DEPÓSITOS BANCÁRIOS - EDUCAÇÃO 25%	0.000.000	39.741,00		

# Prefeitura Municipal de Buerarema



## PREFEITURA MUNICIPAL DE BUERAREMA

CNPJ:13721188/0001-09

Anexo 02  
Page 3

Orçamento Programa - Exercício de 2021

### RECEITAS SEGUNDO AS CATEGORIAS ECONOMICAS

Código	Especificação	F.R.	Desdobramento	SubCategoria Fonte	Categoria Econômica
1321.00.1.1.02.99.00	REMUNERAÇÃO DE OUTROS DEPOSITOS BANCÁRIOS DE RECURSOS NÃO V	0.000.000	39.741,00		
1321.00.1.1.02.99.01	REMUNERAÇÃO DE DEPOSITOS BANCÁRIOS - RECURSOS ORDINÁRIOS	0.1.00	37.741,00		
1321.00.1.1.02.99.01	REMUNERAÇÃO DE DEPOSITOS BANCÁRIOS - RECURSOS ORDINÁRIOS	0.1.00	2.000,00		
1600.00.0.0.00.00.00	RECEITA DE SERVIÇOS	0.000.000		7.500,00	
1610.00.0.0.00.00.00	SERVIÇOS ADMINISTRATIVOS E COMERCIAIS GERAIS	0.000.000		2.500,00	
1610.01.0.0.00.00.00	SERVIÇOS ADMINISTRATIVOS E COMERCIAIS GERAIS	0.000.000	2.500,00		
1610.01.1.0.00.00.00	SERVIÇOS ADMINISTRATIVOS E COMERCIAIS GERAIS	0.000.000	2.500,00		
1610.01.1.1.00.00.00	SERVIÇOS ADM. E COMERCIAIS GERAIS - PRINCIPAL	0.1.00	2.500,00		
1630.00.0.0.00.00.00	SERVIÇOS E ATIVIDADES REFERENTES À SAÚDE	0.000.000		5.000,00	
1630.01.0.0.00.00.00	SERVIÇOS DE ATENDIMENTO À SAÚDE	0.000.000	5.000,00		
1630.01.1.0.00.00.00	SERVIÇOS DE ATENDIMENTO À SAÚDE	0.000.000	5.000,00		
1630.01.1.1.00.00.00	SERVIÇOS DE ATENDIMENTO À SAÚDE - PRINCIPAL	0.1.00	5.000,00		
1700.00.0.0.00.00.00	TRANSFERÊNCIAS CORRENTES	0.000.000		41.847.100,00	
1710.00.0.0.00.00.00	TRANSFERÊNCIAS DA UNIÃO E DE SUAS ENTIDADES	0.000.000		28.043.500,00	
1718.00.0.0.00.00.00	TRANSFERÊNCIAS DA UNIÃO- ESPECÍFICAS ESTADOS/D.F./MUNICÍPIOS	0.000.000	28.043.500,00		
1718.01.0.0.00.00.00	PARTICIPAÇÃO NA RECEITA DA UNIÃO	0.000.000	19.226.000,00		
1718.01.2.0.00.00.00	COTA-PARTE DO FPM	0.000.000	17.600.000,00		
1718.01.2.1.00.00.00	COTA-PARTE DO FUNDO DE PARTICIPAÇÃO DOS MUNICÍPIOS - COTA ME	0.1.00	17.600.000,00		
1718.01.3.0.00.00.00	COTA-PARTE DO FPM - 1% COTA ENTREGUE NO MÊS DE DEZEMBRO	0.000.000	800.000,00		
1718.01.3.1.00.00.00	COTA-PARTE DO FUNDO DE PARTICIPAÇÃO DO MUNICÍPIOS - 1% COTA	0.1.00	800.000,00		
1718.01.4.0.00.00.00	COTA-PARTE DO FPM - 1% COTA ENTREGUE NO MÊS DE JULHO	0.000.000	820.000,00		
1718.01.4.1.00.00.00	COTA-PARTE DO FUNDO DE PARTICIPAÇÃO DOS MUNICÍPIOS - 1% COTA	0.1.00	820.000,00		
1718.01.5.0.00.00.00	COTA-PARTE DO ITR	0.000.000	6.000,00		
1718.01.5.1.00.00.00	COTA-PARTE DO IMPOSTO SOBRE A PROPRIEDADE TERRITORIAL RURAL	0.1.00	6.000,00		
1718.02.0.0.00.00.00	TRANSF. COMPENSAÇÃO FINAN.-EXPLORAÇÃO RECURSOS NATURAIS	0.000.000	230.000,00		
1718.02.5.0.00.00.00	COTA-PARTE ROY. PARTICIPAÇÃO ESPECIAL-LEI Nº 9478/97,ART. 50	0.000.000	30.000,00		
1718.02.5.1.00.00.00	COTA-PARTE ROYALTIES PELA PARTICIPAÇÃO ESPECIAL - LEI Nº 9.4	0.1.42	30.000,00		
1718.02.6.0.00.00.00	COTA-PARTE DO FUNDO ESPECIAL DO PETRÓLEO - FEP	0.000.000	200.000,00		
1718.02.6.1.00.00.00	COTA-PARTE DO FUNDO ESPECIAL DO PETRÓLEO - FEP - PRINCIPAL	0.1.42	200.000,00		
1718.03.0.0.00.00.00	TRANSFERÊNCIA DE RECURSOS DO SUS - REPASSE FUNDO A FUNDO	0.000.000	3.660.000,00		
1718.03.1.0.00.00.00	TRANSFERÊNCIA DE RECURSOS DO SUS - REPASSE FUNDO A FUNDO	0.000.000	3.500.000,00		
1718.03.1.1.00.00.00	ATENÇÃO BÁSICA - CUSTEIO	0.1.14	3.500.000,00		
1718.03.3.0.00.00.00	TRANSFERÊNCIA DE RECURSOS DO SUS - VIGILÂNCIA EM SAÚDE	0.000.000	150.000,00		
1718.03.3.1.00.00.00	VIGILÂNCIA EM SAÚDE - CUSTEIO	0.1.14	150.000,00		
1718.03.4.0.00.00.00	TRANSFERÊNCIA DE RECURSOS DO SUS - ASSISTÊNCIA FARMACÉUTICA	0.000.000	10.000,00		
1718.03.4.1.00.00.00	ASSISTÊNCIA FARMACÉUTICA - CUSTEIO	0.1.14	10.000,00		
1718.04.0.0.00.00.00	TRANSFERÊNCIA DO SUS - ATENÇÃO BÁSICA - INVESTIMENTO	0.000.000	200.000,00		
1718.04.1.0.00.00.00	TRANSFERÊNCIA DO SUS - ATENÇÃO BÁSICA - INVESTIMENTO	0.000.000	100.000,00		
1718.04.1.1.00.00.00	ATENÇÃO BÁSICA - INVESTIMENTO	0.1.14	100.000,00		
1718.04.2.0.00.00.00	TRANSFERÊNCIAS DE RECURSOS DO SISTEMA ÚNICO DE SAÚDE - SUS D	0.000.000	100.000,00		
1718.04.2.1.00.00.00	ATENÇÃO ESPECIALIZADA - INVESTIMENTO	0.1.14	100.000,00		
1718.05.0.0.00.00.00	TRANSF. RECURSOS - FUNDO NACIONAL DO DESENV. EDUCAÇÃO-FNDE	0.000.000	1.350.500,00		
1718.05.1.0.00.00.00	TRANSFERÊNCIAS DO SALÁRIO-EDUCAÇÃO	0.000.000	500.000,00		
1718.05.1.1.00.00.00	TRANSFERÊNCIAS DO SALÁRIO-EDUCAÇÃO - PRINCIPAL	0.1.04	500.000,00		
1718.05.2.0.00.00.00	TRANSFERÊNCIAS DIRETAS DO FNDE REFERENTES PDDE	0.000.000	8.000,00		
1718.05.2.1.00.00.00	TRANSFERÊNCIAS DIRETAS DO FNDE REFERENTES AO PROGRAMA DINHEI	0.1.15	8.000,00		

# Prefeitura Municipal de Buerarema



## PREFEITURA MUNICIPAL DE BUERAREMA

- CNPJ:13721188/0001-09

Anexo 02  
Page 4

Orçamento Programa - Exercício de 2021

### RECEITAS SEGUNDO AS CATEGORIAS ECONOMICAS

Código	Especificação	F.R.	Desdobramento	SubCategoria Fonte	Categoria Econômica
1718.05.3.0.00.00.00	TRANSFERÊNCIAS DIRETAS DO FNDE REFERENTES PNAE	0.000.000	340.000,00		
1718.05.3.1.00.00.00	TRANSFERÊNCIAS DIRETAS DO FNDE REFERENTES PNAE - PRINCIPAL	0.000.000	340.000,00		
1718.05.3.1.01.00.00	PNAE- EJA	0.1.15	40.000,00		
1718.05.3.1.02.00.00	PNAE- PRÉ ESCOLA	0.1.15	45.000,00		
1718.05.3.1.03.00.00	PNAE- ENSINO FUNDAMENTAL	0.1.15	200.000,00		
1718.05.3.1.05.00.00	PNAE CRECHE	0.1.15	25.000,00		
1718.05.3.1.06.00.00	MAIS EDUCAÇÃO - Fundamental	0.1.15	30.000,00		
1718.05.4.0.00.00.00	TRANSFERÊNCIAS DIRETAS DO FNDE REFERENTES PNATE	0.000.000	110.000,00		
1718.05.4.1.00.00.00	TRANSFERÊNCIAS DIRETAS DO FNDE REFERENTES PNATE - PRINCIPAL	0.000.000	110.000,00		
1718.05.4.1.01.00.00	PNATE- FUNDAMENTAL	0.1.15	110.000,00		
1718.05.9.0.00.00.00	OUTRAS TRANSFERÊNCIAS DIRETAS DO FNDE	0.000.000	392.500,00		
1718.05.9.1.00.00.00	OUTRAS TRANSFERÊNCIAS DIRETAS DO FNDE - PRINCIPAL	0.000.000	392.500,00		
1718.05.9.1.00.00.01	OUTRAS TRANSFERÊNCIAS DIRETAS DO FNDE - PRINCIPAL	0.1.15	192.500,00		
1718.05.9.1.00.00.02	APOIO FINANCEIRO AOS MUNICÍPIOS - FNDE	0.1.15	200.000,00		
1718.06.0.0.00.00.00	TRANSFERÊNCIA FINANCEIRA DO ICMS-DESONERAÇÃO-L.C. Nº 87/96	0.000.000	13.200,00		
1718.06.1.0.00.00.00	TRANSFERÊNCIA FINANCEIRA DO ICMS-DESONERAÇÃO-L.C. Nº 87/96	0.000.000	13.200,00		
1718.06.1.1.00.00.00	TRANSFERÊNCIA FINANCEIRA DO ICMS - DESONERAÇÃO - L.C. Nº 87/	0.1.00	13.200,00		
1718.09.0.0.00.00.00	TRANSFERÊNCIAS DE RECURSOS DE COMPLEMENTAÇÃO DA UNIÃO AO FUN	0.000.000	2.810.000,00		
1718.09.1.0.00.00.00	TRANSFERÊNCIAS DE RECURSOS DA COMPLEMENTAÇÃO DA UNIÃO AO FUN	0.000.000	2.810.000,00		
1718.09.1.1.00.00.00	TRANSFERÊNCIAS DE RECURSOS DA COMPLEMENTAÇÃO DA UNIÃO AO FUN	0.000.000	2.810.000,00		
1718.09.1.1.01.00.00	TRANSFERÊNCIAS DE REC. DA COMPLEMENT. DA UNIÃO AO FUNDEB 60%	0.1.18	1.930.000,00		
1718.09.1.1.02.00.00	TRANSFERÊNCIAS DE REC. DA COMPLEMENT. DA UNIÃO AO FUNDEB 40%	0.1.19	880.000,00		
1718.12.0.0.00.00.00	TRANSFERÊNCIAS DE RECURSOS DO FUNDO NACIONAL DE ASSISTÊNCIA	0.000.000	553.800,00		
1718.12.1.0.00.00.00	TRANSFERÊNCIAS DE RECURSOS DO FUNDO NACIONAL DE ASSISTÊNCIA	0.000.000	553.800,00		
1718.12.1.1.00.00.00	TRANSFERÊNCIAS DE RECURSOS DO FUNDO NACIONAL DE ASSISTÊNCIA	0.000.000	553.800,00		
1718.12.1.1.01.00.00	BLOCO DOS PROGRAMAS	0.1.29	180.000,00		
1718.12.1.1.02.00.00	BLOCO DA PROTEÇÃO SOCIAL BÁSICA	0.1.29	183.800,00		
1718.12.1.1.03.00.00	BLOCO DA GESTÃO DO SUAS	0.1.29	20.000,00		
1718.12.1.1.04.00.00	BLOCO DA PROTEÇÃO SOCIAL ESPECIAL DE MÉDIA COMPLEXIDADE	0.1.29	60.000,00		
1718.12.1.1.05.00.00	BLOCO DA GESTÃO DO PROGRAMA BOLSA FAMÍLIA E DO CAD ÚNICO	0.1.29	10.000,00		
1718.12.1.1.06.00.00	TRANSFERÊNCIAS DE RECURSOS DO FNAS	0.1.29	100.000,00		
1720.00.0.0.00.00.00	TRANSF. ESTADOS/DISTRITO FEDERAL E DE SUAS ETIDADES	0.000.000		4.803.600,00	
1728.00.0.0.00.00.00	TRANSFERÊNCIAS DOS ESTADOS-ESPECÍFICA ESTADOS/D.F/MUNICÍPIOS	0.000.000	4.803.600,00		
1728.01.0.0.00.00.00	PARTICIPAÇÃO NA RECEITA DOS ESTADOS	0.000.000	4.618.100,00		
1728.01.1.0.00.00.00	COTA-PARTE DO ICMS	0.000.000	4.035.000,00		
1728.01.1.1.00.00.00	COTA-PARTE DO ICMS - PRINCIPAL	0.1.00	4.035.000,00		
1728.01.2.0.00.00.00	COTA-PARTE DO IPVA	0.000.000	500.000,00		
1728.01.2.1.00.00.00	COTA-PARTE DO IPVA - PRINCIPAL	0.1.00	500.000,00		
1728.01.3.0.00.00.00	COTA-PARTE DO IPI - MUNICÍPIOS	0.000.000	33.000,00		
1728.01.3.1.00.00.00	COTA-PARTE DO IPI - MUNICÍPIOS - PRINCIPAL	0.1.00	33.000,00		
1728.01.4.0.00.00.00	COTA-PARTE-CONT.INTERVENÇÃO NO DOMÍNIO ECONÔMICO	0.000.000	49.000,00		
1728.01.4.1.00.00.00	COTA-PARTE DA CONTRIBUIÇÃO DE INTERVENÇÃO NO DOMÍNIO ECONÔMICO	0.1.16	49.000,00		
1728.01.5.0.00.00.00	OUTRAS PARTICIPAÇÕES NA RECEITA DOS ESTADOS	0.000.000	1.100,00		
1728.01.5.1.00.00.00	OUTRAS PARTICIPAÇÕES NA RECEITA DOS ESTADOS - PRINCIPAL	0.1.00	1.100,00		
1728.03.0.0.00.00.00	TRANSF. REC. DO ESTADO P/ PROG. SAÚDE- REPASSE FUNDO A FUNDO	0.000.000	150.000,00		
1728.03.1.0.00.00.00	TRANSF. REC. DO ESTADO P/ PROG. SAÚDE- REPASSE				



# Prefeitura Municipal de Buerarema



## PREFEITURA MUNICIPAL DE BUERAREMA

CNPJ:13721188/0001-09

Anexo 02  
Page 5

Orçamento Programa - Exercício de 2021

### RECEITAS SEGUNDO AS CATEGORIAS ECONOMICAS

Código	Especificação	F.R.	Desdobramento	SubCategoria Fonte	Categoria Econômica
	FUNDO A FUNDO	0.000.000	150.000,00		
1728.03.1.1.00.00.00	TRANSF.REC.ESTADO P/ PROG.SAÚDE-REP. FUNDO A FUNDO-PRINCIPAL	0.1.14	150.000,00		
1728.07.0.0.00.00.00	TRANSFERÊNCIAS DE ESTADOS DESTINADAS À ASSISTÊNCIA SOCIAL	0.000.000	30.000,00		
1728.07.1.0.00.00.00	TRANSFERÊNCIAS DE ESTADOS DESTINADAS À ASSISTÊNCIA SOCIAL	0.000.000	30.000,00		
1728.07.1.1.00.00.00	TRANSF. ESTADOS DESTINADAS À ASSISTÊNCIA SOCIAL -PRINCIPAL	0.1.28	30.000,00		
1728.99.0.0.00.00.00	OUTRAS TRANSFERÊNCIAS DOS ESTADOS	0.000.000	5.500,00		
1728.99.1.0.00.00.00	OUTRAS TRANSFERÊNCIAS DOS ESTADOS	0.000.000	5.500,00		
1728.99.1.1.00.00.00	OUTRAS TRANSFERÊNCIAS DOS ESTADOS - PRINCIPAL	0.000.000	5.500,00		
1728.99.1.1.01.00.00	FUNDO DE CULTURA DA BAHIA- FCBA	0.1.10	5.500,00		
1750.00.0.0.00.00.00	TRANSFERÊNCIAS DE OUTRAS INSTITUIÇÕES PÚBLICAS	0.000.000		9.000.000,00	
1758.00.0.0.00.00.00	TRANSF. DE OUTRAS INSTITUIÇÕES PÚBLICAS - ESPECÍFICA E/M	0.000.000	9.000.000,00		
1758.01.0.0.00.00.00	TRANSFERÊNCIAS DE RECURSOS DO FUNDEB	0.000.000	9.000.000,00		
1758.01.1.0.00.00.00	TRANSFERÊNCIAS DE RECURSOS DO FUNDEB	0.000.000	9.000.000,00		
1758.01.1.1.00.00.00	TRANSFERÊNCIAS DE RECURSOS DO FUNDEB - PRINCIPAL	0.000.000	9.000.000,00		
1758.01.1.1.01.00.00	FUNDEB 60%	0.1.18	7.633.100,00		
1758.01.1.1.02.00.00	FUNDEB 40%	0.1.19	1.366.900,00		
1900.00.0.0.00.00.00	OUTRAS RECEITAS CORRENTES	0.000.000		50.000,00	
1910.00.0.0.00.00.00	MULTAS ADMINISTRATIVAS, CONTRATUAIS E JUDICIAIS	0.000.000		44.000,00	
1910.01.0.0.00.00.00	MULTAS PREVISTAS EM LEGISLAÇÃO ESPECÍFICA	0.000.000	42.000,00		
1910.01.1.0.00.00.00	MULTAS PREVISTAS EM LEGISLAÇÃO ESPECÍFICA	0.000.000	42.000,00		
1910.01.1.2.00.00.00	MULTAS PREVISTAS EM LEGISLAÇÃO ESPECÍFICA - MULTAS E JUROS	0.1.00	40.000,00		
1910.01.1.3.00.00.00	MULTAS PREVISTAS EM LEGISLAÇÃO ESPECÍFICA - DÍVIDA ATIVA	0.1.00	2.000,00		
1910.07.0.0.00.00.00	MULTAS APLICADAS PELOS TRIBUNAIS DE CONTAS	0.000.000	2.000,00		
1910.07.1.0.00.00.00	MULTAS APLICADAS PELOS TRIBUNAIS DE CONTAS	0.000.000	2.000,00		
1910.07.1.2.00.00.00	MULTAS APLICADAS PELOS TRIBUNAIS DE CONTAS - MULTAS E JUROS	0.000.000	2.000,00		
1910.07.1.2.01.00.00	MULTAS APLICADAS PELOS TRIBUNAIS DE CONTAS - MULTAS E JUROS	0.1.00	2.000,00		
1920.00.0.0.00.00.00	INDENIZAÇÕES, RESTITUIÇÕES E RESSARCIMENTOS	0.000.000		6.000,00	
1922.00.0.0.00.00.00	RESTITUIÇÕES	0.000.000	6.000,00		
1922.99.0.0.00.00.00	OUTRAS RESTITUIÇÕES	0.000.000	6.000,00		
1922.99.1.0.00.00.00	OUTRAS RESTITUIÇÕES	0.000.000	6.000,00		
1922.99.1.1.00.00.00	OUTRAS RESTITUIÇÕES - PRINCIPAL	0.000.000	6.000,00		
1922.99.1.1.07.00.00	OUTRAS RESTITUIÇÕES - PRINCIPAL	0.1.00	6.000,00		
2000.00.0.0.00.00.00	RECEITAS DE CAPITAL	0.000.000			5.492.000,00
2100.00.0.0.00.00.00	OPERAÇÕES DE CRÉDITO	0.000.000		22.000,00	
2110.00.0.0.00.00.00	OPERAÇÕES DE CRÉDITO - MERCADO INTERNO	0.000.000		22.000,00	
2112.00.0.0.00.00.00	OPERAÇÕES DE CRÉDITO CONTRATUAIS - MERCADO INTERNO	0.000.000	22.000,00		
2112.00.1.0.00.00.00	OPERAÇÕES DE CRÉDITO CONTRATUAIS - MERCADO INTERNO	0.000.000	22.000,00		
2112.00.1.1.00.00.00	OPERAÇÕES CRÉDITO CONTRATUAIS-MERCADO INTERNO-PRINCIPAL	0.000.000	22.000,00		
2112.00.1.1.01.00.00	OPERAÇÕES CRÉDITO CONTRATUAIS MERCADO INTERNO	0.1.00	22.000,00		
2200.00.0.0.00.00.00	ALIENAÇÃO DE BENS	0.000.000		55.000,00	
2210.00.0.0.00.00.00	ALIENAÇÃO DE BENS MÓVEIS	0.000.000		55.000,00	
2211.00.0.0.00.00.00	ALIENAÇÃO DE TÍTULOS MOBILIÁRIOS	0.000.000	55.000,00		
2211.00.1.0.00.00.00	ALIENAÇÃO DE TÍTULOS MOBILIÁRIOS	0.000.000	55.000,00		
2211.00.1.1.00.00.00	ALIENAÇÃO DE TÍTULOS MOBILIÁRIOS - PRINCIPAL	0.1.00	55.000,00		
2400.00.0.0.00.00.00	TRANSFERÊNCIAS DE CAPITAL	0.000.000		5.415.000,00	
2410.00.0.0.00.00.00	TRANSFERÊNCIAS DA UNIÃO E DE SUAS ENTIDADES	0.000.000		5.415.000,00	
2418.00.0.0.00.00.00	TRANSFERÊNCIAS DA UNIÃO ESPECÍFICA DE EST/DF/MUN	0.000.000	5.415.000,00		
2418.10.0.0.00.00.00	TRANSF. DE CONV. DA UNIÃO E DE SUAS ENTIDADES	0.000.000	5.415.000,00		
2418.10.1.0.00.00.00	TRANSF. DE CONV. DA UNIÃO P/O SISTEMA ÚNICO DE SAUDE-SUS	0.000.000	1.500.000,00		

# Prefeitura Municipal de Buerarema



## PREFEITURA MUNICIPAL DE BUERAREMA

CNPJ:13721188/0001-09

Anexo 02

Page 6

Orçamento Programa - Exercício de 2021

### RECEITAS SEGUNDO AS CATEGORIAS ECONOMICAS

Código	Especificação	F.R.	Desdobramento	SubCategoria Fonte	Categoria Econômica
2418.10.1.1.00.00.00	TRANSF DE CONV DA UNIÃO PARA O SUS - PRINCIPAL	9.1.23	1.500.000,00		
2418.10.2.0.00.00.00	TRANSF DE CONV DA UNIÃO DEST A PROG DE EDUCAÇÃO	0.000.000	1.415.000,00		
2418.10.2.1.00.00.00	TRANSF. CONV.DA UNIÃO DESTINADAS A PROG. EDUC-PRINCIPAL	9.1.22	1.415.000,00		
2418.10.9.0.00.00.00	OUTRAS TRANSFERÊNCIAS DE CONVÊNIO DA UNIÃO	0.000.000	2.500.000,00		
2418.10.9.1.00.00.00	OUTRAS TRANSFERÊNCIAS DE CONVÊNIO DA UNIÃO - PRINCIPAL	9.1.24	2.500.000,00		
9000.00.0.0.00.00.00	(R) DEDUÇÕES DA RECEITA	0.000.000			-4.430.200,00
9700.00.0.0.00.00.00	DEDUÇÕES DO FUNDEB	0.000.000		-4.430.200,00	
9718.01.2.1.00.00.00	DEDUÇÃO DE RECEITA PARA FORMAÇÃO DO FUNDEB - FPM	0.1.00	-3.520.000,00		
9718.01.5.1.00.00.00	DEDUÇÃO DE RECEITA PARA FORMAÇÃO DO FUNDEB - ITR	0.1.00	-1.200,00		
9718.06.1.1.00.00.00	DEDUÇÃO DE RECEITA P/ FORMAÇÃO DO FUNDEB - ICMS DESONERAÇÃO	0.1.00	-2.000,00		
9728.01.1.1.00.00.00	DEDUÇÃO DE RECEITA PARA FORMAÇÃO DO FUNDEB - ICMS	0.1.00	-807.000,00		
9728.01.2.1.00.00.00	DEDUÇÃO DE RECEITA PARA FORMAÇÃO DO FUNDEB - IPVA	0.1.00	-100.000,00		
<b>Total das Receitas (exceto Intra-Orçamentárias)</b>					<b>45.000.000,00</b>

### TOTALIZAÇÃO DAS RECEITAS POR CATEGORIA ECONOMICA

RECEITA CORRENTE 39.508.000,00

RECEITA DE CAPITAL 5.492.000,00

**Total Geral das Receitas 45.000.000,00**

# Prefeitura Municipal de Buerarema



**PREFEITURA MUNICIPAL DE BUERAREMA**

CNPJ:13721188/0001-09

Orçamento Programa - Exercício de 2021

Anexo 02

Page 1

## NATUREZA DA DESPESA - CONSOLIDAÇÃO GERAL

Código	Especificação	Modalidade	Grupo	Categoria Econômica
30.00.	DESPESAS CORRENTES			37.334.463,00
31.00.	PESSOAL E ENCARGOS SOCIAIS		24.408.680,00	
31.71.	TRANSFERÊNCIA A CONSÓRCIOS PÚBLICOS	30.000,00		
31.90.	APLICAÇÕES DIRETAS	24.378.680,00		
32.00.	JUROS E ENCARGOS DA DÍVIDA		5.000,00	
32.90.	APLICAÇÕES DIRETAS	5.000,00		
33.00.	OUTRAS DESPESAS CORRENTES		12.920.783,00	
33.50.	TRANSFERÊNCIAS A INSTITUIÇÕES PRIVADAS SEM FINS LUCRATIVOS	506.500,00		
33.71.	TRANSFERÊNCIA A CONSÓRCIOS PÚBLICOS	70.000,00		
33.90.	APLICAÇÕES DIRETAS	12.344.283,00		
40.00.	DESPESAS DE CAPITAL			7.165.537,00
44.00.	INVESTIMENTOS		6.755.537,00	
44.71.	TRANSFERÊNCIA A CONSÓRCIOS PÚBLICOS	30.000,00		
44.90.	APLICAÇÕES DIRETAS	6.725.537,00		
45.00.	INVERSÕES FINANCEIRAS		30.000,00	
45.71.	TRANSFERÊNCIA A CONSÓRCIOS PÚBLICOS	30.000,00		
46.00.	AMORTIZAÇÃO DA DÍVIDA		380.000,00	
46.90.	APLICAÇÕES DIRETAS	380.000,00		
90.00.	RESERVA DE CONTINGÊNCIA			500.000,00
99.00.	RESERVA DE CONTINGÊNCIA		500.000,00	
99.99.	Reserva de Contingência	500.000,00		
<b>TOTAL</b>				<b>45.000.000,00</b>

# Prefeitura Municipal de Buerarema



## PREFEITURA MUNICIPAL DE BUERAREMA

CNPJ:13721188/0001-09

Orçamento Programa - Exercício de 2021

Anexo 02  
Page 1

### NATUREZA DA DESPESA POR ORGÃO

PODER ORGÃO						
01 PODER LEGISLATIVO 12 CÂMARA MUNICIPAL						
Código	Especificação	F.R.	Elemento	Modalidade	Grupo	Categoria Econômica
3.0.00.	DESPESAS CORRENTES	0.000.000				1.825.000,00
3.1.00.	PESSOAL E ENCARGOS SOCIAIS	0.000.000			1.418.000,00	
3.1.90.	APLICAÇÕES DIRETAS	0.000.000		1.418.000,00		
3.3.00.	OUTRAS DESPESAS CORRENTES	0.000.000			407.000,00	
3.3.90.	APLICAÇÕES DIRETAS	0.000.000		407.000,00		
4.0.00.	DESPESAS DE CAPITAL	0.000.000				40.000,00
4.4.00.	INVESTIMENTOS	0.000.000			40.000,00	
4.4.90.	APLICAÇÕES DIRETAS	0.000.000		40.000,00		
<b>TOTAL</b>						<b>1.865.000,00</b>

# Prefeitura Municipal de Buerarema



## PREFEITURA MUNICIPAL DE BUERAREMA

CNPJ:13721188/0001-09

Orçamento Programa - Exercício de 2021

Anexo 02  
Page 2

### NATUREZA DA DESPESA POR ORGÃO

PODER ORGÃO						
02 PODER EXECUTIVO						
01 GABINETE DO PREFEITO						
Código	Especificação	F.R.	Elemento	Modalidade	Grupo	Categoria Econômica
3.0.00.	DESPESAS CORRENTES	0.000.000				848.000,00
3.1.00.	PESSOAL E ENCARGOS SOCIAIS	0.000.000			586.000,00	
3.1.90.	APLICAÇÕES DIRETAS	0.000.000		586.000,00		
3.3.00.	OUTRAS DESPESAS CORRENTES	0.000.000			262.000,00	
3.3.90.	APLICAÇÕES DIRETAS	0.000.000		262.000,00		
4.0.00.	DESPESAS DE CAPITAL	0.000.000				18.000,00
4.4.00.	INVESTIMENTOS	0.000.000			18.000,00	
4.4.90.	APLICAÇÕES DIRETAS	0.000.000		18.000,00		
<b>TOTAL</b>						<b>866.000,00</b>

# Prefeitura Municipal de Buerarema



## PREFEITURA MUNICIPAL DE BUERAREMA

CNPJ:13721188/0001-09

Orçamento Programa - Exercício de 2021

Anexo 02  
Page 3

### NATUREZA DA DESPESA POR ORGÃO

PODER 02 PODER EXECUTIVO ORGÃO 02 SECRETARIA DE ADMINISTRAÇÃO						
Código	Especificação	F.R.	Elemento	Modalidade	Grupo	Categoria Econômica
3.0.00.	DESPESAS CORRENTES	0.000.000				2.251.320,00
3.1.00.	PESSOAL E ENCARGOS SOCIAIS	0.000.000			1.344.320,00	
3.1.90.	APLICAÇÕES DIRETAS	0.000.000		1.344.320,00		
3.3.00.	OUTRAS DESPESAS CORRENTES	0.000.000			907.000,00	
3.3.90.	APLICAÇÕES DIRETAS	0.000.000		907.000,00		
4.0.00.	DESPESAS DE CAPITAL	0.000.000				25.000,00
4.4.00.	INVESTIMENTOS	0.000.000			25.000,00	
4.4.90.	APLICAÇÕES DIRETAS	0.000.000		25.000,00		
<b>TOTAL</b>						<b>2.276.320,00</b>

# Prefeitura Municipal de Buerarema



## PREFEITURA MUNICIPAL DE BUERAREMA

CNPJ:13721188/0001-09

Orçamento Programa - Exercício de 2021

Anexo 02  
Page 4

### NATUREZA DA DESPESA POR ORGÃO

PODER ORGÃO						
02 PODER EXECUTIVO						
03 SECRETARIA DE FINANÇAS						
Código	Especificação	F.R.	Elemento	Modalidade	Grupo	Categoria Econômica
3.0.00.	DESPESAS CORRENTES	0.000.000				1.839.000,00
3.1.00.	PESSOAL E ENCARGOS SOCIAIS	0.000.000			1.130.000,00	
3.1.90.	APLICAÇÕES DIRETAS	0.000.000		1.130.000,00		
3.2.00.	JUROS E ENCARGOS DA DÍVIDA	0.000.000			5.000,00	
3.2.90.	APLICAÇÕES DIRETAS	0.000.000		5.000,00		
3.3.00.	OUTRAS DESPESAS CORRENTES	0.000.000			704.000,00	
3.3.90.	APLICAÇÕES DIRETAS	0.000.000		704.000,00		
4.0.00.	DESPESAS DE CAPITAL	0.000.000				394.000,00
4.4.00.	INVESTIMENTOS	0.000.000			14.000,00	
4.4.90.	APLICAÇÕES DIRETAS	0.000.000		14.000,00		
4.6.00.	AMORTIZAÇÃO DA DÍVIDA	0.000.000			380.000,00	
4.6.90.	APLICAÇÕES DIRETAS	0.000.000		380.000,00		
9.0.00.	RESERVA DE CONTINGÊNCIA	0.000.000				500.000,00
9.9.00.	RESERVA DE CONTINGÊNCIA	0.000.000			500.000,00	
9.9.99.	Reserva de Contingência	0.000.000		500.000,00		
<b>TOTAL</b>						<b>2.733.000,00</b>

# Prefeitura Municipal de Buerarema



**PREFEITURA MUNICIPAL DE BUERAREMA**

CNPJ:13721188/0001-09

Orçamento Programa - Exercício de 2021

Anexo 02  
Page 5

**NATUREZA DA DESPESA POR ORGÃO**

PODER 02 PODER EXECUTIVO ORGÃO 04 SECRETARIA DE INFRAESTRUTURA						
Código	Especificação	F.R.	Elemento	Modalidade	Grupo	Categoria Econômica
3.0.00.	DESPESAS CORRENTES	0.000.000				3.784.000,00
3.1.00.	PESSOAL E ENCARGOS SOCIAIS	0.000.000			1.445.000,00	
3.1.90.	APLICAÇÕES DIRETAS	0.000.000		1.445.000,00		
3.3.00.	OUTRAS DESPESAS CORRENTES	0.000.000			2.339.000,00	
3.3.90.	APLICAÇÕES DIRETAS	0.000.000		2.339.000,00		
4.0.00.	DESPESAS DE CAPITAL	0.000.000				2.571.877,00
4.4.00.	INVESTIMENTOS	0.000.000			2.571.877,00	
4.4.90.	APLICAÇÕES DIRETAS	0.000.000		2.571.877,00		
<b>TOTAL</b>						<b>6.355.877,00</b>



# Prefeitura Municipal de Buerarema



## PREFEITURA MUNICIPAL DE BUERAREMA

CNPJ:13721188/0001-09

Orçamento Programa - Exercício de 2021

Anexo 02  
Page 6

### NATUREZA DA DESPESA POR ORGÃO

PODER 02 PODER EXECUTIVO ORGÃO 05 SECRETARIA DE EDUCAÇÃO						
Código	Especificação	F.R.	Elemento	Modalidade	Grupo	Categoria Econômica
3.0.00.	DESPESAS CORRENTES	0.000.000				15.065.550,00
3.1.00.	PESSOAL E ENCARGOS SOCIAIS	0.000.000			2.567.350,00	
3.1.90.	APLICAÇÕES DIRETAS	0.000.000		12.567.350,00		
3.3.00.	OUTRAS DESPESAS CORRENTES	0.000.000			2.498.200,00	
3.3.90.	APLICAÇÕES DIRETAS	0.000.000		2.498.200,00		
4.0.00.	DESPESAS DE CAPITAL	0.000.000				1.634.350,00
4.4.00.	INVESTIMENTOS	0.000.000			1.634.350,00	
4.4.90.	APLICAÇÕES DIRETAS	0.000.000		1.634.350,00		
<b>TOTAL</b>						<b>16.699.900,00</b>

# Prefeitura Municipal de Buerarema



## PREFEITURA MUNICIPAL DE BUERAREMA

CNPJ:13721188/0001-09

Orçamento Programa - Exercício de 2021

Anexo 02  
Page 7

### NATUREZA DA DESPESA POR ORGÃO

PODER 02 PODER EXECUTIVO ORGÃO 06 SECRETARIA DE AGRICULTURA						
Código	Especificação	F.R.	Elemento	Modalidade	Grupo	Categoria Econômica
3.0.00.	DESPESAS CORRENTES	0.000.000				690.410,00
3.1.00.	PESSOAL E ENCARGOS SOCIAIS	0.000.000			258.410,00	
3.1.90.	APLICAÇÕES DIRETAS	0.000.000		258.410,00		
3.3.00.	OUTRAS DESPESAS CORRENTES	0.000.000			432.000,00	
3.3.50.	TRANSFERÊNCIAS A INSTITUIÇÕES PRIVADAS SEM FINS LUCRATIVAS	0.000.000		56.500,00		
3.3.90.	APLICAÇÕES DIRETAS	0.000.000		375.500,00		
4.0.00.	DESPESAS DE CAPITAL	0.000.000				369.590,00
4.4.00.	INVESTIMENTOS	0.000.000			369.590,00	
4.4.90.	APLICAÇÕES DIRETAS	0.000.000		369.590,00		
<b>TOTAL</b>						<b>1.060.000,00</b>

# Prefeitura Municipal de Buerarema



## PREFEITURA MUNICIPAL DE BUERAREMA

CNPJ:13721188/0001-09

Orçamento Programa - Exercício de 2021

Anexo 02  
Page 8

### NATUREZA DA DESPESA POR ORGÃO

PODER ORGÃO						
02 PODER EXECUTIVO						
07 SECRETARIA MUNICIPAL DE ASSISTÊNCIA SOCIAL						
Código	Especificação	F.R.	Elemento	Modalidade	Grupo	Categoria Econômica
3.0.00.	DESPESAS CORRENTES	0.000.000				1.396.430,00
3.1.00.	PESSOAL E ENCARGOS SOCIAIS	0.000.000			543.870,00	
3.1.90.	APLICAÇÕES DIRETAS	0.000.000		543.870,00		
3.3.00.	OUTRAS DESPESAS CORRENTES	0.000.000			852.560,00	
3.3.90.	APLICAÇÕES DIRETAS	0.000.000		852.560,00		
4.0.00.	DESPESAS DE CAPITAL	0.000.000				330.720,00
4.4.00.	INVESTIMENTOS	0.000.000			330.720,00	
4.4.90.	APLICAÇÕES DIRETAS	0.000.000		330.720,00		
<b>TOTAL</b>						<b>1.727.150,00</b>

# Prefeitura Municipal de Buerarema



## PREFEITURA MUNICIPAL DE BUERAREMA

CNPJ:13721188/0001-09

Orçamento Programa - Exercício de 2021

Anexo 02  
Page 9

### NATUREZA DA DESPESA POR ORGÃO

PODER 02 PODER EXECUTIVO ORGÃO 08 SECRETARIA DE SAÚDE						
Código	Especificação	F.R.	Elemento	Modalidade	Grupo	Categoria Econômica
3.0.00.	DESPESAS CORRENTES	0.000.000				8.474.953,00
3.1.00.	PESSOAL E ENCARGOS SOCIAIS	0.000.000			4.962.730,00	
3.1.71.	TRANSFERÊNCIA A CONSÓRCIOS PÚBLICOS	0.000.000		30.000,00		
3.1.90.	APLICAÇÕES DIRETAS	0.000.000		4.932.730,00		
3.3.00.	OUTRAS DESPESAS CORRENTES	0.000.000			3.512.223,00	
3.3.71.	TRANSFERÊNCIA A CONSÓRCIOS PÚBLICOS	0.000.000		70.000,00		
3.3.90.	APLICAÇÕES DIRETAS	0.000.000		3.442.223,00		
4.0.00.	DESPESAS DE CAPITAL	0.000.000				1.722.500,00
4.4.00.	INVESTIMENTOS	0.000.000			1.692.500,00	
4.4.71.	TRANSFERÊNCIA A CONSÓRCIOS PÚBLICOS	0.000.000		30.000,00		
4.4.90.	APLICAÇÕES DIRETAS	0.000.000		1.662.500,00		
4.5.00.	INVERSÕES FINANCEIRAS	0.000.000			30.000,00	
4.5.71.	TRANSFERÊNCIA A CONSÓRCIOS PÚBLICOS	0.000.000		30.000,00		
<b>TOTAL</b>						<b>10.197.453,00</b>

# Prefeitura Municipal de Buerarema



## PREFEITURA MUNICIPAL DE BUERAREMA

CNPJ:13721188/0001-09

Orçamento Programa - Exercício de 2021

Anexo 02  
Page 10

### NATUREZA DA DESPESA POR ORGÃO

PODER ORGÃO						
02 PODER EXECUTIVO						
09 SECRETARIA MUN. DO PLANEJAMENTO E DESENVOLVIMENTO- SEMPLAD						
Código	Especificação	F.R.	Elemento	Modalidade	Grupo	Categoria Econômica
3.0.00.	DESPESAS CORRENTES	0.000.000				124.700,00
3.1.00.	PESSOAL E ENCARGOS SOCIAIS	0.000.000			33.200,00	
3.1.90.	APLICAÇÕES DIRETAS	0.000.000		33.200,00		
3.3.00.	OUTRAS DESPESAS CORRENTES	0.000.000			91.500,00	
3.3.90.	APLICAÇÕES DIRETAS	0.000.000		91.500,00		
4.0.00.	DESPESAS DE CAPITAL	0.000.000				11.000,00
4.4.00.	INVESTIMENTOS	0.000.000			11.000,00	
4.4.90.	APLICAÇÕES DIRETAS	0.000.000		11.000,00		
<b>TOTAL</b>						<b>135.700,00</b>

# Prefeitura Municipal de Buerarema



## PREFEITURA MUNICIPAL DE BUERAREMA

CNPJ:13721188/0001-09

Orçamento Programa - Exercício de 2021

Anexo 02  
Page 11

### NATUREZA DA DESPESA POR ORGÃO

PODER ORGÃO						
02 PODER EXECUTIVO						
10 SECRETARIA MUNICIPAL DE MEIO AMBIENTE - SEMMAB						
Código	Especificação	F.R.	Elemento	Modalidade	Grupo	Categoria Econômica
3.0.00.	DESPESAS CORRENTES	0.000.000				105.300,00
3.1.00.	PESSOAL E ENCARGOS SOCIAIS	0.000.000			53.300,00	
3.1.90.	APLICAÇÕES DIRETAS	0.000.000		53.300,00		
3.3.00.	OUTRAS DESPESAS CORRENTES	0.000.000			52.000,00	
3.3.90.	APLICAÇÕES DIRETAS	0.000.000		52.000,00		
4.0.00.	DESPESAS DE CAPITAL	0.000.000				15.500,00
4.4.00.	INVESTIMENTOS	0.000.000			15.500,00	
4.4.90.	APLICAÇÕES DIRETAS	0.000.000		15.500,00		
<b>TOTAL</b>						<b>120.800,00</b>

# Prefeitura Municipal de Buerarema



## PREFEITURA MUNICIPAL DE BUERAREMA

CNPJ:13721188/0001-09

Orçamento Programa - Exercício de 2021

Anexo 02  
Page 12

### NATUREZA DA DESPESA POR ORGÃO

PODER ORGÃO						
02 PODER EXECUTIVO						
11 SECRETARIA MUNICIPAL DA CULTURA, TURISMO, ESPORTE E LAZER						
Código	Especificação	F.R.	Elemento	Modalidade	Grupo	Categoria Econômica
3.0.00.	DESPESAS CORRENTES	0.000.000				929.800,00
3.1.00.	PESSOAL E ENCARGOS SOCIAIS	0.000.000			66.500,00	
3.1.90.	APLICAÇÕES DIRETAS	0.000.000		66.500,00		
3.3.00.	OUTRAS DESPESAS CORRENTES	0.000.000			863.300,00	
3.3.50.	TRANSFERÊNCIAS A INSTITUIÇÕES PRIVADAS SEM FINS LUCR	0.000.000		450.000,00		
3.3.90.	APLICAÇÕES DIRETAS	0.000.000		413.300,00		
4.0.00.	DESPESAS DE CAPITAL	0.000.000				33.000,00
4.4.00.	INVESTIMENTOS	0.000.000			33.000,00	
4.4.90.	APLICAÇÕES DIRETAS	0.000.000		33.000,00		
<b>TOTAL</b>						<b>962.800,00</b>
<b>TOTAL GERAL</b>						<b>45.000.000,00</b>

# Prefeitura Municipal de Buerarema



**PREFEITURA MUNICIPAL DE BUERAREMA**

CNPJ:13721188/0001-09

Orçamento Programa - Exercício de 2021  
Anexo 06  
Page 1

**PROGRAMA DE TRABALHO**

(Inc.II, § 2º, Art.2º)

01 PODER LEGISLATIVO					
12 CÂMARA MUNICIPAL					
Código	Especificação	Operação Especial	Projetos	Atividades	T o t a l
01	Legislativa			1.865.000,00	1.865.000,00
01	031 Ação Legislativa			1.865.000,00	1.865.000,00
01	031 0010 LEGISLA BUERAREMA			1.865.000,00	1.865.000,00
01.031.0010.2001.0000	MANUTENÇÃO DE PESSOAL E ENCARGOS DA CÂMARA			1.418.000,00	1.418.000,00
01.031.0010.2002.0000	MANUTENÇÃO DAS ATIVIDADES DA CÂMARA			401.000,00	401.000,00
01.031.0010.2003.0000	MANUTENÇÃO DAS ATIVIDADES DO CONTROLE INTERNO			46.000,00	46.000,00
<b>TOTAL</b>		0,00	0,00	1.865.000,00	1.865.000,00



# Prefeitura Municipal de Buerarema



## PREFEITURA MUNICIPAL DE BUERAREMA

CNPJ:13721188/0001-09

Orçamento Programa - Exercício de 2021  
Anexo 06  
Page 2

### PROGRAMA DE TRABALHO

(Inc.II, § 2º, Art.2º)

02 PODER EXECUTIVO					
01 GABINETE DO PREFEITO					
Código	Especificação	Operação Especial	Projetos	Atividades	T o t a l
04	Administração			657.000,00	657.000,00
04	122 Administração Geral			657.000,00	657.000,00
04	122 0009 GESTÃO PLENA			657.000,00	657.000,00
04.122.0009.2004.0000	MANUTENÇÃO DAS AÇÕES DO GABINETE DO PREFEITO			657.000,00	657.000,00
04	124 Controle Interno			109.000,00	109.000,00
04	124 0009 GESTÃO PLENA			109.000,00	109.000,00
04.124.0009.2006.0000	MANUTENÇÃO DAS AÇÕES DA CONTROLADORIA GERAL			109.000,00	109.000,00
04	125 Normatização e Fiscalização			40.000,00	40.000,00
04	125 0009 GESTÃO PLENA			40.000,00	40.000,00
04.125.0009.2007.0000	MANUTENÇÃO DAS AÇÕES DE ASSESSORIA JURÍDICA			40.000,00	40.000,00
04	131 Comunicação Social			60.000,00	60.000,00
04	131 0009 GESTÃO PLENA			60.000,00	60.000,00
04.131.0009.2005.0000	MANUTENÇÃO DAS AÇÕES DA ASSESSORIA DE COMUNICAÇÃO E OUVIDORIA			60.000,00	60.000,00
<b>TOTAL</b>		0,00	0,00	866.000,00	866.000,00

# Prefeitura Municipal de Buerarema



**PREFEITURA MUNICIPAL DE BUERAREMA**

CNPJ:13721188/0001-09

Orçamento Programa - Exercício de 2021  
Anexo 06  
Page 3

**PROGRAMA DE TRABALHO**

(Inc.II, § 2º, Art.2º)

02 PODER EXECUTIVO					
02 SECRETARIA DE ADMINISTRAÇÃO					
Código	Especificação	Operação Especial	Projetos	Atividades	T o t a l
04	Administração		40.000,00	2.236.320,00	2.276.320,00
04	122 Administração Geral		40.000,00	2.236.320,00	2.276.320,00
04	122 0009 GESTÃO PLENA		40.000,00	2.236.320,00	2.276.320,00
04.122.0009.1021.0000	CDL CAMPANHA DE NATAL		40.000,00		40.000,00
04.122.0009.2008.0000	MANUTENÇÃO DAS AÇÕES DA SECRETARIA MUNICIPAL DE ADMINISTRAÇÃO			2.236.320,00	2.236.320,00
<b>TOTAL</b>		0,00	40.000,00	2.236.320,00	2.276.320,00

# Prefeitura Municipal de Buerarema



**PREFEITURA MUNICIPAL DE BUERAREMA**

CNPJ:13721188/0001-09

Orçamento Programa - Exercício de 2021  
Anexo 06  
Page 4

**PROGRAMA DE TRABALHO**

(Inc.II, § 2º, Art.2º)

02 PODER EXECUTIVO					
03 SECRETARIA DE FINANÇAS					
Código	Especificação	Operação Especial	Projetos	Atividades	T o t a l
04	Administração			204.000,00	204.000,00
04	122 Administração Geral			204.000,00	204.000,00
04	122 0009 GESTÃO PLENA			204.000,00	204.000,00
04.122.0009.2010.0000	MANUTENÇÃO DAS AÇÕES DA SEC. MUNIC. DE FINANÇAS			5.000,00	5.000,00
04.122.0009.2011.0000	MANUTENÇÃO DAS AÇÕES DE CONTABILIDADE, COMPRAS E ALMOXARIFADO, LICITAÇÃO E CONTRATOS			199.000,00	199.000,00
04	123 Administração Financeira			739.000,00	739.000,00
04	123 0009 GESTÃO PLENA			739.000,00	739.000,00
04.123.0009.2010.0000	MANUTENÇÃO DAS AÇÕES DA SEC. MUNIC. DE FINANÇAS			431.000,00	431.000,00
04.123.0009.2012.0000	ENCARGOS COM PASEP			308.000,00	308.000,00
04	843 Serviço da Dívida Interna			1.290.000,00	1.290.000,00
04	843 0009 GESTÃO PLENA			1.290.000,00	1.290.000,00
04.843.0009.2034.0000	ADMINISTRAÇÃO DA DÍVIDA PÚBLICA			1.290.000,00	1.290.000,00
99	Reserva de Contingência	500.000,00			500.000,00
99	999 Reserva de Contingência	500.000,00			500.000,00
99	999 9999 RESERVA DE CONTINGÊNCIA	500.000,00			500.000,00
99.999.9999.9999.0000	RESERVA DE CONTIGÊNCIA	500.000,00			500.000,00
<b>TOTAL</b>		500.000,00	0,00	2.233.000,00	2.733.000,00

# Prefeitura Municipal de Buerarema



## PREFEITURA MUNICIPAL DE BUERAREMA

CNPJ:13721188/0001-09

Orçamento Programa - Exercício de 2021  
Anexo 06  
Page 5

### PROGRAMA DE TRABALHO

(Inc.II, § 2º, Art.2º)

02 PODER EXECUTIVO					
04 SECRETARIA DE INFRAESTRUTURA					
Código	Especificação	Operação Especial	Projetos	Atividades	T o t a l
04	Administração			1.162.000,00	1.162.000,00
04	122 Administração Geral			1.162.000,00	1.162.000,00
04	122 0005 AÇÃO E RECONSTRUÇÃO			1.162.000,00	1.162.000,00
04.122.0005.2014.0000	MANUTENÇÃO DAS AÇÕES DA DIVISÃO DE SERVIÇOS PÚBLICOS			1.148.000,00	1.148.000,00
04.122.0005.2016.0000	MANUTENÇÃO DAS AÇÕES DA DIVISÃO DE TRANSPORTE E TRÂNSITO			14.000,00	14.000,00
15	Urbanismo			2.619.000,00	2.619.000,00
15	122 Administração Geral			2.619.000,00	2.619.000,00
15	122 0005 AÇÃO E RECONSTRUÇÃO			2.619.000,00	2.619.000,00
15.122.0005.2013.0000	MANUTENÇÃO DAS AÇÕES DA SEC. MUNIC. DE INFRAESTRUTURA			2.619.000,00	2.619.000,00
15	451 Infra-Estrutura Urbana		1.800.877,00		1.800.877,00
15	451 0005 AÇÃO E RECONSTRUÇÃO		1.800.877,00		1.800.877,00
15.451.0005.1002.0000	PAVIMENTAÇÃO E DRENAGEM DE PRAÇAS E RUAS		1.210.877,00		1.210.877,00
15.451.0005.1003.0000	CONSTRUÇÃO, COBERTURA, MANUTENÇÃO E REFORMA DE QUADRAS POLIESPORTIVAS NA SEDE E ZONA RURAL		85.000,00		85.000,00
15.451.0005.1004.0000	CONSTRUÇÃO, MANUTENÇÃO E REFORMA DE PRAÇAS PÚBLICAS		125.000,00		125.000,00
15.451.0005.1023.0000	RECUPERAÇÃO DE ESTRADAS VICINAIS E PONTES		380.000,00		380.000,00
16	Habitação			774.000,00	774.000,00
16	122 Administração Geral			774.000,00	774.000,00
16	122 0005 AÇÃO E RECONSTRUÇÃO			774.000,00	774.000,00
16.122.0005.2015.0000	MANUTENÇÃO DAS AÇÕES DA DIVISÃO DE OBRAS E HABITAÇÃO			709.000,00	709.000,00
16.122.0005.2091.0000	AMPLIAÇÃO E MANUTENÇÃO DE FEIRAS LIVES			65.000,00	65.000,00
<b>TOTAL</b>		0,00	1.800.877,00	4.555.000,00	6.355.877,00

# Prefeitura Municipal de Buerarema



## PREFEITURA MUNICIPAL DE BUERAREMA

CNPJ:13721188/0001-09

Orçamento Programa - Exercício de 2021  
Anexo 06  
Page 6

### PROGRAMA DE TRABALHO

(Inc.II, § 2º, Art.2º)

02 PODER EXECUTIVO					
05 SECRETARIA DE EDUCAÇÃO					
Código	Especificação	Operação Especial	Projetos	Atividades	T o t a l
12	Educação			443.000,00	443.000,00
12	122 Administração Geral			443.000,00	443.000,00
12	122 0001 EDUCAÇÃO EM MOVIMENTO			443.000,00	443.000,00
12.122.0001.2017.0000	MANUTENÇÃO DAS AÇÕES DA SECRETARIA MUNICIPAL DE EDUCAÇÃO			423.000,00	423.000,00
12.122.0001.2018.0000	MANUTENÇÃO DOS CONSELHOS			20.000,00	20.000,00
12	123 Administração Financeira			5.500,00	5.500,00
12	123 0001 EDUCAÇÃO EM MOVIMENTO			5.500,00	5.500,00
12.123.0001.2036.0000	MANUTENÇÃO DAS AÇÕES DO PDDE			5.500,00	5.500,00
12	306 Alimentação e Nutrição			845.000,00	845.000,00
12	306 0001 EDUCAÇÃO EM MOVIMENTO			845.000,00	845.000,00
12.306.0001.2021.0000	MANUTENÇÃO DAS AÇÕES DO PNAE			845.000,00	845.000,00
12	361 Ensino Fundamental		966.750,00	13.134.580,00	14.101.330,00
12	361 0001 EDUCAÇÃO EM MOVIMENTO		966.750,00	13.134.580,00	14.101.330,00
12.361.0001.1005.0000	CONSTRUÇÃO AMPLIAÇÃO E REFORMA DE ESCOLAS NO MUNICÍPIO		966.750,00		966.750,00
12.361.0001.2019.0000	MANUTENÇÃO DAS AÇÕES DO ENSINO FUNDAMENTAL			12.791.280,00	12.791.280,00
12.361.0001.2020.0000	MANUTENÇÃO DAS AÇÕES DO ENSINO INFANTIL			40.000,00	40.000,00
12.361.0001.2022.0000	MANUTENÇÃO DAS AÇÕES DO TRANSPORTE ESCOLAR			303.300,00	303.300,00
12	365 Educação Infantil		770.000,00	438.440,00	1.208.440,00
12	365 0001 EDUCAÇÃO EM MOVIMENTO		770.000,00	438.440,00	1.208.440,00
12.365.0001.1006.0000	CONSTRUÇÃO AMPLIAÇÃO E REFORMA DE CRECHES NO MUNICÍPIO		770.000,00		770.000,00
12.365.0001.2020.0000	MANUTENÇÃO DAS AÇÕES DO ENSINO INFANTIL			438.440,00	438.440,00
12	366 Educação de Jovens e Adultos			96.630,00	96.630,00
12	366 0001 EDUCAÇÃO EM MOVIMENTO			96.630,00	96.630,00
12.366.0001.2023.0000	MANUTENÇÃO DAS AÇÕES DO EJA			96.630,00	96.630,00
<b>TOTAL</b>		0,00	1.736.750,00	14.963.150,00	16.699.900,00

# Prefeitura Municipal de Buerarema



**PREFEITURA MUNICIPAL DE BUERAREMA**

CNPJ:13721188/0001-09

Orçamento Programa - Exercício de 2021  
Anexo 06  
Page 7

**PROGRAMA DE TRABALHO**

(Inc.II, § 2º, Art.2º)

02 PODER EXECUTIVO					
06 SECRETARIA DE AGRICULTURA					
Código	Especificação	Operação Especial	Projetos	Atividades	T o t a l
20	Agricultura			1.060.000,00	1.060.000,00
20	122 Administração Geral			1.060.000,00	1.060.000,00
20	122 0005 AÇÃO E RECONSTRUÇÃO			1.060.000,00	1.060.000,00
20.122.0005.2024.0000	MANUTENÇÃO DAS AÇÕES DA SEC. MUNIC. DE AGRICULTURA			885.000,00	885.000,00
20.122.0005.2090.0000	MANUTENÇÃO DO FUMAF			175.000,00	175.000,00
<b>TOTAL</b>		0,00	0,00	1.060.000,00	1.060.000,00

# Prefeitura Municipal de Buerarema

**PREFEITURA MUNICIPAL DE BUERAREMA**

CNPJ:13721188/0001-09

Orçamento Programa - Exercício de 2021  
Anexo 06  
Page 8**PROGRAMA DE TRABALHO**

(Inc.II, § 2º, Art.2º)

02 PODER EXECUTIVO					
07 SECRETARIA MUNICIPAL DE ASSISTÊNCIA SOCIAL					
Código	Especificação	Operação Especial	Projetos	Atividades	T o t a l
08	Assistência Social		152.500,00	698.800,00	851.300,00
08	122 Administração Geral		152.500,00	698.800,00	851.300,00
08	122 0003 SOCIEDADE INCLUSIVA		152.500,00	698.800,00	851.300,00
08.122.0003.1022.0000	CAMPANHA NATAL SEM FOME		152.500,00		152.500,00
08.122.0003.2025.0000	MANUTENÇÃO DAS AÇÕES DA SEC. MUNIC. DE ASSISTÊNCIA SOCIAL			577.720,00	577.720,00
08.122.0003.2026.0000	MANUTENÇÃO DOS CONSELHOS MUNICIPAIS			27.500,00	27.500,00
08.122.0003.2027.0000	MANUTENÇÃO DAS AÇÕES DO FUNDO MUNICIPAL DE ASSISTÊNCIA SOCIAL			93.580,00	93.580,00
08	243 Assistência à Criança e ao Adolescente			42.220,00	42.220,00
08	243 0003 SOCIEDADE INCLUSIVA			42.220,00	42.220,00
08.243.0003.2033.0000	MANUTENÇÃO DO FUNDO MUNICIPAL DA CRIANÇA E ADOLESCENTE			42.220,00	42.220,00
08	244 Assistência Comunitária			833.630,00	833.630,00
08	244 0003 SOCIEDADE INCLUSIVA			833.630,00	833.630,00
08.244.0003.2028.0000	MANUTENÇÃO DO GRUPO PROGRAMAS			286.300,00	286.300,00
08.244.0003.2029.0000	MANUTENÇÃO DO GRUPO DA PSE			95.300,00	95.300,00
08.244.0003.2030.0000	MANUTENÇÃO DO BLOCO DA PSB (SCFV/PBF)			148.800,00	148.800,00
08.244.0003.2031.0000	MANUTENÇÃO DO BLOCO DE GESTÃO DO SUAS (IGD SUAS)			44.200,00	44.200,00
08.244.0003.2032.0000	MANUTENÇÃO DO BLOCO DE GESTÃO DO PBF E CADASTRO ÚNICO			82.880,00	82.880,00
08.244.0003.2050.0000	MANUTENÇÃO DOS RECURSOS DO FEAS			20.000,00	20.000,00
08.244.0003.2051.0000	MANUTENÇÃO DO CRAS E CREAS			96.150,00	96.150,00
08.244.0003.2052.0000	MANUTENÇÃO DO PROGRAMA CRIANÇA FELIZ			60.000,00	60.000,00
<b>TOTAL</b>		0,00	152.500,00	1.574.650,00	1.727.150,00

# Prefeitura Municipal de Buerarema



## PREFEITURA MUNICIPAL DE BUERAREMA

CNPJ:13721188/0001-09

Orçamento Programa - Exercício de 2021  
Anexo 06  
Page 9

### PROGRAMA DE TRABALHO

(Inc.II, § 2º, Art.2º)

02 PODER EXECUTIVO					
08 SECRETARIA DE SAÚDE					
Código	Especificação	Operação Especial	Projetos	Atividades	T o t a l
10	Saúde			3.735.453,00	3.735.453,00
10	122 Administração Geral			3.735.453,00	3.735.453,00
10	122 0002 SAÚDE E QUALIDADE DE VIDA			3.735.453,00	3.735.453,00
10.122.0002.2038.0000	MANUTENÇÃO DAS AÇÕES DA SECRETARIA MUNICIPAL DE SAÚDE			528.720,00	528.720,00
10.122.0002.2039.0000	MANUTENÇÃO DAS AÇÕES DO CONSELHO DE SAÚDE			35.300,00	35.300,00
10.122.0002.2040.0000	MANUTENÇÃO DAS AÇÕES DO FUNDO MUNICIPAL DE SAÚDE			3.161.433,00	3.161.433,00
10.122.0002.2053.0000	ENFRENTAMENTO DE EMERGÊNCIA COVID-19			10.000,00	10.000,00
10	301 Atenção Básica			4.581.000,00	4.581.000,00
10	301 0002 SAÚDE E QUALIDADE DE VIDA			4.581.000,00	4.581.000,00
10.301.0002.2042.0000	MANUTENÇÃO DAS AÇÕES DO BLOCO DA ATENÇÃO BÁSICA			4.581.000,00	4.581.000,00
10	302 Assistência Hospitalar e Ambulatorial		1.460.000,00	390.000,00	1.850.000,00
10	302 0002 SAÚDE E QUALIDADE DE VIDA		1.460.000,00	390.000,00	1.850.000,00
10.302.0002.1024.0000	CONSTRUÇÃO, AMPLIAÇÃO E REFORMA DE UBS, PSF E SAMU		1.460.000,00		1.460.000,00
10.302.0002.2043.0000	MANUTENÇÃO DAS AÇÕES DO BLOCO DO MAC			25.000,00	25.000,00
10.302.0002.2044.0000	MANUTENÇÃO DAS AÇÕES DO BLOCO DA VIGILÂNCIA			205.000,00	205.000,00
10.302.0002.2092.0000	PARTICIPAÇÃO EM CONSÓCIO INTERFEDERATIVO DE SAÚDE			160.000,00	160.000,00
10	303 Suporte Profilático e Terapêutico			31.000,00	31.000,00
10	303 0002 SAÚDE E QUALIDADE DE VIDA			31.000,00	31.000,00
10.303.0002.2041.0000	MANUTENÇÃO DAS AÇÕES DO BLOCO DA ASSISTÊNCIA FARMACÊUTICA			31.000,00	31.000,00
<b>TOTAL</b>		0,00	1.460.000,00	8.737.453,00	10.197.453,00



# Prefeitura Municipal de Buerarema



**PREFEITURA MUNICIPAL DE BUERAREMA**

CNPJ:13721188/0001-09

Orçamento Programa - Exercício de 2021  
Anexo 06  
Page 10

**PROGRAMA DE TRABALHO**

(Inc.II, § 2º, Art.2º)

02 PODER EXECUTIVO					
09 SECRETARIA MUN. DO PLANEJAMENTO E DESENVOLVIMENTO- SEMPLAD					
Código	Especificação	Operação Especial	Projetos	Atividades	T o t a l
04	Administração			135.700,00	135.700,00
04	122 Administração Geral			135.700,00	135.700,00
04	122 0009 GESTÃO PLENA			135.700,00	135.700,00
04.122.0009.2009.0000	MANUTENÇÃO DAS AÇÕES DA SEC. MUNIC. DE PLANEJAMENTO E DESENVOLVIMENTO			91.700,00	91.700,00
04.122.0009.2035.0000	MANUTENÇÃO DAS AÇÕES DA DIVISÃO DOS DEPARTAMENTOS DE PLANEJAMENTO			44.000,00	44.000,00
<b>TOTAL</b>		0,00	0,00	135.700,00	135.700,00

# Prefeitura Municipal de Buerarema



**PREFEITURA MUNICIPAL DE BUERAREMA**

CNPJ:13721188/0001-09

Orçamento Programa - Exercício de 2021  
Anexo 06  
Page 11

**PROGRAMA DE TRABALHO**

(Inc.II, § 2º, Art.2º)

02 PODER EXECUTIVO					
10 SECRETARIA MUNICIPAL DE MEIO AMBIENTE - SEMMAB					
Código	Especificação	Operação Especial	Projetos	Atividades	T o t a l
18	Gestão Ambiental			120.800,00	120.800,00
18	122 Administração Geral			120.800,00	120.800,00
18	122 0008 MACUCO SUSTENTÁVEL			120.800,00	120.800,00
18.122.0008.2037.0000	MANUTENÇÃO DAS AÇÕES DA SECRETARIA DO MEIO AMBIENTE			120.800,00	120.800,00
<b>TOTAL</b>		0,00	0,00	120.800,00	120.800,00

# Prefeitura Municipal de Buerarema



**PREFEITURA MUNICIPAL DE BUERAREMA**

CNPJ:13721188/0001-09

Orçamento Programa - Exercício de 2021  
Anexo 06  
Page 12

**PROGRAMA DE TRABALHO**

(Inc.II, § 2º, Art.2º)

02 PODER EXECUTIVO					
11 SECRETARIA MUNICIPAL DA CULTURA, TURISMO, ESPORTE E LAZER					
Código	Especificação	Operação Especial	Projetos	Atividades	T o t a l
13	Cultura			584.800,00	584.800,00
13	122 Administração Geral			584.800,00	584.800,00
13	122 0007 RECONSTRUINDO NOSSA IDENTIDADE CULTURAL			584.800,00	584.800,00
13.122.0007.2045.0000	MANUTENÇÃO DAS AÇÕES DA SEC. MUNIC. DA CULTURA, TURISMO, ESPORTE E LAZER			562.800,00	562.800,00
13.122.0007.2047.0000	MANUTENÇÃO DAS AÇÕES DO CONSELHO MUNICIPAL DE CULTURA			22.000,00	22.000,00
13	392 Difusão Cultural			268.600,00	268.600,00
13	392 0007 RECONSTRUINDO NOSSA IDENTIDADE CULTURAL			268.600,00	268.600,00
13.392.0007.2046.0000	MANUTENÇÃO DAS AÇÕES DE CULTURA			268.600,00	268.600,00
23	Comércio e Serviços			109.400,00	109.400,00
23	695 Turismo			109.400,00	109.400,00
23	695 0004 ESPORTE INCLUSIVO			79.700,00	79.700,00
23.695.0004.2049.0000	MANUTENÇÃO DAS AÇÕES DO ESPORTE E LAZER			79.700,00	79.700,00
23	695 0007 RECONSTRUINDO NOSSA IDENTIDADE CULTURAL			29.700,00	29.700,00
23.695.0007.2048.0000	MANUTENÇÃO DAS AÇÕES DE TURISMO			29.700,00	29.700,00
<b>TOTAL</b>		0,00	0,00	962.800,00	962.800,00
<b>TOTAL GERAL</b>		500.000,00	5.190.127,00	39.309.873,00	45.000.000,00

# Prefeitura Municipal de Buerarema



## PREFEITURA MUNICIPAL DE BUERAREMA

CNPJ:13721188/0001-09

Orçamento Programa - Exercício de 2021  
Anexo 07  
Page 1

### PROGRAMA DE TRABALHO DO GOVERNO DEMONSTRATIVO DE FUNÇÕES, SUBFUNÇÕES E PROGRAMAS POR PROJETOS, ATIVIDADES E OPERAÇÕES ESPECIAIS (Inc.II, § 2º, Art.2º)

Código	Especificação	Operação Especial	Projetos	Atividades	Total
01	Legislativa	0,00	0,00	1.865.000,00	1.865.000,00
01	031 Ação Legislativa	0,00	0,00	1.865.000,00	1.865.000,00
01	031 0010 LEGISLA BUERAREMA	0,00	0,00	1.865.000,00	1.865.000,00
01.031.0010.2001.0000	MANUTENÇÃO DE PESSOAL E ENCARGOS DA CÂMARA	0,00	0,00	1.418.000,00	1.418.000,00
01.031.0010.2002.0000	MANUTENÇÃO DAS ATIVIDADES DA CÂMARA	0,00	0,00	401.000,00	401.000,00
01.031.0010.2003.0000	MANUTENÇÃO DAS ATIVIDADES DO CONTROLE INTERNO	0,00	0,00	46.000,00	46.000,00
04	Administração	0,00	40.000,00	6.633.020,00	6.673.020,00
04	122 Administração Geral	0,00	40.000,00	4.395.020,00	4.435.020,00
04	122 0005 AÇÃO E RECONSTRUÇÃO	0,00	0,00	1.162.000,00	1.162.000,00
04.122.0005.2014.0000	MANUTENÇÃO DAS AÇÕES DA DIVISÃO DE SERVIÇOS PÚBLICOS	0,00	0,00	1.148.000,00	1.148.000,00
04.122.0005.2016.0000	MANUTENÇÃO DAS AÇÕES DA DIVISÃO DE TRANSPORTE E TRÂNSITO	0,00	0,00	14.000,00	14.000,00
04	122 0009 GESTÃO PLENA	0,00	40.000,00	3.233.020,00	3.273.020,00
04.122.0009.1021.0000	CDL CAMPANHA DE NATAL	0,00	40.000,00	0,00	40.000,00
04.122.0009.2004.0000	MANUTENÇÃO DAS AÇÕES DO GABINETE DO PREFEITO	0,00	0,00	657.000,00	657.000,00
04.122.0009.2008.0000	MANUTENÇÃO DAS AÇÕES DA SECRETARIA MUNICIPAL DE ADMINISTRAÇÃO	0,00	0,00	2.236.320,00	2.236.320,00
04.122.0009.2009.0000	MANUTENÇÃO DAS AÇÕES DA SEC. MUNIC. DE PLANEJAMENTO E DESENVOLVIMENTO	0,00	0,00	91.700,00	91.700,00
04.122.0009.2010.0000	MANUTENÇÃO DAS AÇÕES DA SEC. MUNIC. DE FINANÇAS	0,00	0,00	5.000,00	5.000,00
04.122.0009.2011.0000	MANUTENÇÃO DAS AÇÕES DE CONTABILIDADE, COMPRAS E ALMOXARIFADO, LICITAÇÃO E CONTRATOS	0,00	0,00	199.000,00	199.000,00
04.122.0009.2035.0000	MANUTENÇÃO DAS AÇÕES DA DIVISÃO DOS DEPARTAMENTOS DE PLANEJAMENTO	0,00	0,00	44.000,00	44.000,00
04	123 Administração Financeira	0,00	0,00	739.000,00	739.000,00
04	123 0009 GESTÃO PLENA	0,00	0,00	739.000,00	739.000,00
04.123.0009.2010.0000	MANUTENÇÃO DAS AÇÕES DA SEC. MUNIC. DE FINANÇAS	0,00	0,00	431.000,00	431.000,00
04.123.0009.2012.0000	ENCARGOS COM PASEP	0,00	0,00	308.000,00	308.000,00
04	124 Controle Interno	0,00	0,00	109.000,00	109.000,00
04	124 0009 GESTÃO PLENA	0,00	0,00	109.000,00	109.000,00
04.124.0009.2006.0000	MANUTENÇÃO DAS AÇÕES DA CONTROLADORIA GERAL	0,00	0,00	109.000,00	109.000,00
04	125 Normatização e Fiscalização	0,00	0,00	40.000,00	40.000,00
04	125 0009 GESTÃO PLENA	0,00	0,00	40.000,00	40.000,00
04.125.0009.2007.0000	MANUTENÇÃO DAS AÇÕES DE APOIO JURÍDICO	0,00	0,00	40.000,00	40.000,00
04	131 Comunicação Social	0,00	0,00	60.000,00	60.000,00
04	131 0009 GESTÃO PLENA	0,00	0,00	60.000,00	60.000,00
04.131.0009.2005.0000	MANUTENÇÃO DAS AÇÕES DA APOIO DE COMUNICAÇÃO E OUVIDORIA	0,00	0,00	60.000,00	60.000,00
04	843 Serviço da Dívida Interna	0,00	0,00	1.290.000,00	1.290.000,00

# Prefeitura Municipal de Buerarema

**PREFEITURA MUNICIPAL DE BUERAREMA**

CNPJ:13721188/0001-09

Orçamento Programa - Exercício de 2021

Anexo 07

Page 2

**PROGRAMA DE TRABALHO DO GOVERNO  
DEMONSTRATIVO DE FUNÇÕES, SUBFUNÇÕES E PROGRAMAS  
POR PROJETOS, ATIVIDADES E OPERAÇÕES ESPECIAIS**  
(Inc.II, § 2º, Art.2º)

Código	Especificação	Operação Especial	Projetos	Atividades	Total
04	Administração	0,00	40.000,00	6.633.020,00	6.673.020,00
04	843 Serviço da Dívida Interna	0,00	0,00	1.290.000,00	1.290.000,00
04	843 0009 GESTÃO PLENA	0,00	0,00	1.290.000,00	1.290.000,00
04.843.0009.2034.0000	ADMINISTRAÇÃO DA DÍVIDA PÚBLICA	0,00	0,00	1.290.000,00	1.290.000,00
08	Assistência Social	0,00	152.500,00	1.574.650,00	1.727.150,00
08	122 Administração Geral	0,00	152.500,00	698.800,00	851.300,00
08	122 0003 SOCIEDADE INCLUSIVA	0,00	152.500,00	698.800,00	851.300,00
08.122.0003.1022.0000	CAMPANHA NATAL SEM FOME	0,00	152.500,00	0,00	152.500,00
08.122.0003.2025.0000	MANUTENÇÃO DAS AÇÕES DA SEC. MUNIC. DE ASSISTÊNCIA SOCIAL	0,00	0,00	577.720,00	577.720,00
08.122.0003.2026.0000	MANUTENÇÃO DOS CONSELHOS MUNICIPAIS	0,00	0,00	27.500,00	27.500,00
08.122.0003.2027.0000	MANUTENÇÃO DAS AÇÕES DO FUNDO MUNICIPAL DE ASSISTÊNCIA SOCIAL	0,00	0,00	93.580,00	93.580,00
08	243 Assistência à Criança e ao Adolescente	0,00	0,00	42.220,00	42.220,00
08	243 0003 SOCIEDADE INCLUSIVA	0,00	0,00	42.220,00	42.220,00
08.243.0003.2033.0000	MANUTENÇÃO DO FUNDO MUNICIPAL DA CRIANÇA E ADOLESCENTE	0,00	0,00	42.220,00	42.220,00
08	244 Assistência Comunitária	0,00	0,00	833.630,00	833.630,00
08	244 0003 SOCIEDADE INCLUSIVA	0,00	0,00	833.630,00	833.630,00
08.244.0003.2028.0000	MANUTENÇÃO DO GRUPO PROGRAMAS	0,00	0,00	286.300,00	286.300,00
08.244.0003.2029.0000	MANUTENÇÃO DO GRUPO DA PSE	0,00	0,00	95.300,00	95.300,00
08.244.0003.2030.0000	MANUTENÇÃO DO BLOCO DA PSB (SCFV/PBF)	0,00	0,00	148.800,00	148.800,00
08.244.0003.2031.0000	MANUTENÇÃO DO BLOCO DE GESTÃO DO SUAS (IGD SUAS)	0,00	0,00	44.200,00	44.200,00
08.244.0003.2032.0000	MANUTENÇÃO DO BLOCO DE GESTÃO DO PBF E CADASTRO ÚNICO	0,00	0,00	82.880,00	82.880,00
08.244.0003.2050.0000	MANUTENÇÃO DOS RECURSOS DO FEAS	0,00	0,00	20.000,00	20.000,00
08.244.0003.2051.0000	MANUTENÇÃO DO CRAS E CREAS	0,00	0,00	96.150,00	96.150,00
08.244.0003.2052.0000	MANUTENÇÃO DO PROGRAMA CRIANÇA FELIZ	0,00	0,00	60.000,00	60.000,00
10	Saúde	0,00	1.460.000,00	8.737.453,00	10.197.453,00
10	122 Administração Geral	0,00	0,00	3.735.453,00	3.735.453,00
10	122 0002 SAÚDE E QUALIDADE DE VIDA	0,00	0,00	3.735.453,00	3.735.453,00
10.122.0002.2038.0000	MANUTENÇÃO DAS AÇÕES DA SECRETARIA MUNICIPAL DE SAÚDE	0,00	0,00	528.720,00	528.720,00
10.122.0002.2039.0000	MANUTENÇÃO DAS AÇÕES DO CONSELHO DE SAÚDE	0,00	0,00	35.300,00	35.300,00
10.122.0002.2040.0000	MANUTENÇÃO DAS AÇÕES DO FUNDO MUNICIPAL DE SAÚDE	0,00	0,00	3.161.433,00	3.161.433,00
10.122.0002.2053.0000	ENFRENTAMENTO DE EMERGÊNCIA COVID-19	0,00	0,00	10.000,00	10.000,00
10	301 Atenção Básica	0,00	0,00	4.581.000,00	4.581.000,00
10	301 0002 SAÚDE E QUALIDADE DE VIDA	0,00	0,00	4.581.000,00	4.581.000,00
10.301.0002.2042.0000	MANUTENÇÃO DAS AÇÕES DO BLOCO DA ATENÇÃO BÁSICA	0,00	0,00	4.581.000,00	4.581.000,00
10	302 Assistência Hospitalar e Ambulatorial	0,00	1.460.000,00	390.000,00	1.850.000,00

# Prefeitura Municipal de Buerarema



## PREFEITURA MUNICIPAL DE BUERAREMA

CNPJ:13721188/0001-09

Orçamento Programa - Exercício de 2021  
Anexo 07  
Page 3

### PROGRAMA DE TRABALHO DO GOVERNO DEMONSTRATIVO DE FUNÇÕES, SUBFUNÇÕES E PROGRAMAS POR PROJETOS, ATIVIDADES E OPERAÇÕES ESPECIAIS (Inc.II, § 2º, Art.2º)

Código	Especificação	Operação Especial	Projetos	Atividades	Total
10	Saúde	0,00	1.460.000,00	8.737.453,00	10.197.453,00
10	302 Assistência Hospitalar e Ambulatorial	0,00	1.460.000,00	390.000,00	1.850.000,00
10	302 0002 SAÚDE E QUALIDADE DE VIDA	0,00	1.460.000,00	390.000,00	1.850.000,00
10.302.0002.1024.0000	CONSTRUÇÃO, AMPLIAÇÃO E REFORMA DE UBS, PSF E SAMU	0,00	1.460.000,00	0,00	1.460.000,00
10.302.0002.2043.0000	MANUTENÇÃO DAS AÇÕES DO BLOCO DO MAC	0,00	0,00	25.000,00	25.000,00
10.302.0002.2044.0000	MANUTENÇÃO DAS AÇÕES DO BLOCO DA VIGILÂNCIA	0,00	0,00	205.000,00	205.000,00
10.302.0002.2092.0000	PARTICIPAÇÃO EM CONSÓCIO INTERFEDERATIVO DE SAÚDE	0,00	0,00	160.000,00	160.000,00
10	303 Suporte Profilático e Terapêutico	0,00	0,00	31.000,00	31.000,00
10	303 0002 SAÚDE E QUALIDADE DE VIDA	0,00	0,00	31.000,00	31.000,00
10.303.0002.2041.0000	MANUTENÇÃO DAS AÇÕES DO BLOCO DA ASSISTÊNCIA FARMACÊUTICA	0,00	0,00	31.000,00	31.000,00
12	Educação	0,00	1.736.750,00	14.963.150,00	16.699.900,00
12	122 Administração Geral	0,00	0,00	443.000,00	443.000,00
12	122 0001 EDUCAÇÃO EM MOVIMENTO	0,00	0,00	443.000,00	443.000,00
12.122.0001.2017.0000	MANUTENÇÃO DAS AÇÕES DA SECRETARIA MUNICIPAL DE EDUCAÇÃO	0,00	0,00	423.000,00	423.000,00
12.122.0001.2018.0000	MANUTENÇÃO DOS CONSELHOS	0,00	0,00	20.000,00	20.000,00
12	123 Administração Financeira	0,00	0,00	5.500,00	5.500,00
12	123 0001 EDUCAÇÃO EM MOVIMENTO	0,00	0,00	5.500,00	5.500,00
12.123.0001.2036.0000	MANUTENÇÃO DAS AÇÕES DO PDDE	0,00	0,00	5.500,00	5.500,00
12	306 Alimentação e Nutrição	0,00	0,00	845.000,00	845.000,00
12	306 0001 EDUCAÇÃO EM MOVIMENTO	0,00	0,00	845.000,00	845.000,00
12.306.0001.2021.0000	MANUTENÇÃO DAS AÇÕES DO PNAE	0,00	0,00	845.000,00	845.000,00
12	361 Ensino Fundamental	0,00	966.750,00	13.134.580,00	14.101.330,00
12	361 0001 EDUCAÇÃO EM MOVIMENTO	0,00	966.750,00	13.134.580,00	14.101.330,00
12.361.0001.1005.0000	CONSTRUÇÃO AMPLIAÇÃO E REFORMA DE ESCOLAS NO MUNICÍPIO	0,00	966.750,00	0,00	966.750,00
12.361.0001.2019.0000	MANUTENÇÃO DAS AÇÕES DO ENSINO FUNDAMENTAL	0,00	0,00	12.791.280,00	12.791.280,00
12.361.0001.2020.0000	MANUTENÇÃO DAS AÇÕES DO ENSINO INFANTIL	0,00	0,00	40.000,00	40.000,00
12.361.0001.2022.0000	MANUTENÇÃO DAS AÇÕES DO TRANSPORTE ESCOLAR	0,00	0,00	303.300,00	303.300,00
12	365 Educação Infantil	0,00	770.000,00	438.440,00	1.208.440,00
12	365 0001 EDUCAÇÃO EM MOVIMENTO	0,00	770.000,00	438.440,00	1.208.440,00
12.365.0001.1006.0000	CONSTRUÇÃO AMPLIAÇÃO E REFORMA DE CRECHES NO MUNICÍPIO	0,00	770.000,00	0,00	770.000,00
12.365.0001.2020.0000	MANUTENÇÃO DAS AÇÕES DO ENSINO INFANTIL	0,00	0,00	438.440,00	438.440,00
12	366 Educação de Jovens e Adultos	0,00	0,00	96.630,00	96.630,00
12	366 0001 EDUCAÇÃO EM MOVIMENTO	0,00	0,00	96.630,00	96.630,00
12.366.0001.2023.0000	MANUTENÇÃO DAS AÇÕES DO EJA	0,00	0,00	96.630,00	96.630,00

# Prefeitura Municipal de Buerarema



## PREFEITURA MUNICIPAL DE BUERAREMA

CNPJ:13721188/0001-09

Orçamento Programa - Exercício de 2021  
Anexo 07  
Page 4

### PROGRAMA DE TRABALHO DO GOVERNO DEMONSTRATIVO DE FUNÇÕES, SUBFUNÇÕES E PROGRAMAS POR PROJETOS, ATIVIDADES E OPERAÇÕES ESPECIAIS (Inc.II, § 2º, Art.2º)

Código	Especificação	Operação Especial	Projetos	Atividades	Total
12	Educação	0,00	1.736.750,00	14.963.150,00	16.699.900,00
13	Cultura	0,00	0,00	853.400,00	853.400,00
13	122 Administração Geral	0,00	0,00	584.800,00	584.800,00
13	122 0007 RECONSTRUINDO NOSSA IDENTIDADE CULTURAL	0,00	0,00	584.800,00	584.800,00
13.122.0007.2045.0000	MANUTENÇÃO DAS AÇÕES DA SEC. MUNIC. DA CULTURA, TURISMO, ESPORTE E LAZER	0,00	0,00	562.800,00	562.800,00
13.122.0007.2047.0000	MANUTENÇÃO DAS AÇÕES DO CONSELHO MUNICIPAL DE CULTURA	0,00	0,00	22.000,00	22.000,00
13	392 Difusão Cultural	0,00	0,00	268.600,00	268.600,00
13	392 0007 RECONSTRUINDO NOSSA IDENTIDADE CULTURAL	0,00	0,00	268.600,00	268.600,00
13.392.0007.2046.0000	MANUTENÇÃO DAS AÇÕES DE CULTURA	0,00	0,00	268.600,00	268.600,00
15	Urbanismo	0,00	1.800.877,00	2.619.000,00	4.419.877,00
15	122 Administração Geral	0,00	0,00	2.619.000,00	2.619.000,00
15	122 0005 AÇÃO E RECONSTRUÇÃO	0,00	0,00	2.619.000,00	2.619.000,00
15.122.0005.2013.0000	MANUTENÇÃO DAS AÇÕES DA SEC. MUNIC. DE INFRAESTRUTURA	0,00	0,00	2.619.000,00	2.619.000,00
15	451 Infra-Estrutura Urbana	0,00	1.800.877,00	0,00	1.800.877,00
15	451 0005 AÇÃO E RECONSTRUÇÃO	0,00	1.800.877,00	0,00	1.800.877,00
15.451.0005.1002.0000	PAVIMENTAÇÃO E DRENAGEM DE PRAÇAS E RUAS	0,00	1.210.877,00	0,00	1.210.877,00
15.451.0005.1003.0000	CONSTRUÇÃO, COBERTURA, MANUTENÇÃO E REFORMA DE QUADRAS POLIESPORTIVAS NA SEDE E ZONA RURAL	0,00	85.000,00	0,00	85.000,00
15.451.0005.1004.0000	CONSTRUÇÃO, MANUTENÇÃO E REFORMA DE PRAÇAS PÚBLICAS	0,00	125.000,00	0,00	125.000,00
15.451.0005.1023.0000	RECUPERAÇÃO DE ESTRADAS VICINAIS E PONTES	0,00	380.000,00	0,00	380.000,00
16	Habitação	0,00	0,00	774.000,00	774.000,00
16	122 Administração Geral	0,00	0,00	774.000,00	774.000,00
16	122 0005 AÇÃO E RECONSTRUÇÃO	0,00	0,00	774.000,00	774.000,00
16.122.0005.2015.0000	MANUTENÇÃO DAS AÇÕES DA DIVISÃO DE OBRAS E HABITAÇÃO	0,00	0,00	709.000,00	709.000,00
16.122.0005.2091.0000	AMPLIAÇÃO E MANUTENÇÃO DE FEIRAS LIVRES	0,00	0,00	65.000,00	65.000,00
18	Gestão Ambiental	0,00	0,00	120.800,00	120.800,00
18	122 Administração Geral	0,00	0,00	120.800,00	120.800,00
18	122 0008 MACUCO SUSTENTÁVEL	0,00	0,00	120.800,00	120.800,00
18.122.0008.2037.0000	MANUTENÇÃO DAS AÇÕES DA SECRETARIA DO MEIO AMBIENTE	0,00	0,00	120.800,00	120.800,00

# Prefeitura Municipal de Buerarema



**PREFEITURA MUNICIPAL DE BUERAREMA**

- CNPJ:13721188/0001-09

Orçamento Programa - Exercício de 2021  
Anexo 07  
Page 5

**PROGRAMA DE TRABALHO DO GOVERNO  
DEMONSTRATIVO DE FUNÇÕES, SUBFUNÇÕES E PROGRAMAS  
POR PROJETOS, ATIVIDADES E OPERAÇÕES ESPECIAIS**  
(Inc.II, § 2º, Art.2º)

Código	Especificação	Operação Especial	Projetos	Atividades	T o t a l
20	Agricultura	0,00	0,00	1.060.000,00	1.060.000,00
20	122 Administração Geral	0,00	0,00	1.060.000,00	1.060.000,00
20	122 0005 AÇÃO E RECONSTRUÇÃO	0,00	0,00	1.060.000,00	1.060.000,00
20.122.0005.2024.0000	MANUTENÇÃO DAS AÇÕES DA SEC. MUNIC. DE AGRICULTURA	0,00	0,00	885.000,00	885.000,00
20.122.0005.2090.0000	MANUTENÇÃO DO FUMAF	0,00	0,00	175.000,00	175.000,00
23	Comércio e Serviços	0,00	0,00	109.400,00	109.400,00
23	695 Turismo	0,00	0,00	109.400,00	109.400,00
23	695 0004 ESPORTE INCLUSIVO	0,00	0,00	79.700,00	79.700,00
23.695.0004.2049.0000	MANUTENÇÃO DAS AÇÕES DO ESPORTE E LAZER	0,00	0,00	79.700,00	79.700,00
23	695 0007 RECONSTRUINDO NOSSA IDENTIDADE CULTURAL	0,00	0,00	29.700,00	29.700,00
23.695.0007.2048.0000	MANUTENÇÃO DAS AÇÕES DE TURISMO	0,00	0,00	29.700,00	29.700,00
99	Reserva de Contingência	500.000,00	0,00	0,00	500.000,00
99	999 Reserva de Contingência	500.000,00	0,00	0,00	500.000,00
99	999 9999 RESERVA DE CONTINGÊNCIA	500.000,00	0,00	0,00	500.000,00
99.999.9999.9999.0000	RESERVA DE CONTIGÊNCIA	500.000,00	0,00	0,00	500.000,00
<b>TOTAL</b>		500.000,00	5.190.127,00	39.309.873,00	45.000.000,00



# Prefeitura Municipal de Buerarema



## PREFEITURA MUNICIPAL DE BUERAREMA

- CNPJ:13721188/0001-09

Orçamento Programa - Exercício de 2021

Anexo 08

Page 1

### DESPESA POR FUNÇÃO, SUBFUNÇÃO E PROGRAMAS CONFORME O VÍNCULO COM OS RECURSOS

(Inc.II, § 2º, Art.2º)

Código	Especificação	Ordinário	Vinculado	Adm. Indireta	T o t a l
01	Legislativa	1.865.000,00			1.865.000,00
01 031	Ação Legislativa	1.865.000,00			1.865.000,00
01 031 0010	LEGISLA BUERAREMA	1.865.000,00			1.865.000,00
04	Administração	6.658.020,00	15.000,00		6.673.020,00
04 122	Administração Geral	4.420.020,00	15.000,00		4.435.020,00
04 122 0005	AÇÃO E RECONSTRUÇÃO	1.152.000,00	10.000,00		1.162.000,00
04 122 0009	GESTÃO PLENA	3.268.020,00	5.000,00		3.273.020,00
04 123	Administração Financeira	739.000,00			739.000,00
04 123 0009	GESTÃO PLENA	739.000,00			739.000,00
04 124	Controle Interno	109.000,00			109.000,00
04 124 0009	GESTÃO PLENA	109.000,00			109.000,00
04 125	Normatização e Fiscalização	40.000,00			40.000,00
04 125 0009	GESTÃO PLENA	40.000,00			40.000,00
04 131	Comunicação Social	60.000,00			60.000,00
04 131 0009	GESTÃO PLENA	60.000,00			60.000,00
04 843	Serviço da Dívida Interna	1.290.000,00			1.290.000,00
04 843 0009	GESTÃO PLENA	1.290.000,00			1.290.000,00
08	Assistência Social	928.350,00	798.800,00		1.727.150,00
08 122	Administração Geral	692.700,00	158.600,00		851.300,00
08 122 0003	SOCIEDADE INCLUSIVA	692.700,00	158.600,00		851.300,00
08 243	Assistência à Criança e ao Adolescente	42.220,00			42.220,00
08 243 0003	SOCIEDADE INCLUSIVA	42.220,00			42.220,00
08 244	Assistência Comunitária	193.430,00	640.200,00		833.630,00
08 244 0003	SOCIEDADE INCLUSIVA	193.430,00	640.200,00		833.630,00
10	Saúde	4.723.153,00	5.474.300,00		10.197.453,00
10 122	Administração Geral	3.332.153,00	403.300,00		3.735.453,00
10 122 0002	SAÚDE E QUALIDADE DE VIDA	3.332.153,00	403.300,00		3.735.453,00
10 301	Atenção Básica	1.081.000,00	3.500.000,00		4.581.000,00
10 301 0002	SAÚDE E QUALIDADE DE VIDA	1.081.000,00	3.500.000,00		4.581.000,00
10 302	Assistência Hospitalar e Ambulatorial	290.000,00	1.560.000,00		1.850.000,00
10 302 0002	SAÚDE E QUALIDADE DE VIDA	290.000,00	1.560.000,00		1.850.000,00
10 303	Suporte Profilático e Terapêutico	20.000,00	11.000,00		31.000,00
10 303 0002	SAÚDE E QUALIDADE DE VIDA	20.000,00	11.000,00		31.000,00
12	Educação	14.548.550,00	2.151.350,00		16.699.900,00
12 122	Administração Geral	343.000,00	100.000,00		443.000,00
12 122 0001	EDUCAÇÃO EM MOVIMENTO	343.000,00	100.000,00		443.000,00
12 123	Administração Financeira		5.500,00		5.500,00
12 123 0001	EDUCAÇÃO EM MOVIMENTO		5.500,00		5.500,00
12 306	Alimentação e Nutrição	400.000,00	445.000,00		845.000,00
12 306 0001	EDUCAÇÃO EM MOVIMENTO	400.000,00	445.000,00		845.000,00
12 361	Ensino Fundamental	13.213.680,00	887.650,00		14.101.330,00
12 361 0001	EDUCAÇÃO EM MOVIMENTO	13.213.680,00	887.650,00		14.101.330,00

# Prefeitura Municipal de Buerarema



## PREFEITURA MUNICIPAL DE BUERAREMA

- CNPJ:13721188/0001-09

Orçamento Programa - Exercício de 2021

Anexo 08

Page 2

### DESPESA POR FUNÇÃO, SUBFUNÇÃO E PROGRAMAS CONFORME O VÍNCULO COM OS RECURSOS

(Inc.II, § 2º, Art.2º)

Código	Especificação	Ordinário	Vinculado	Adm. Indireta	T o t a l
12 365	Educação Infantil	495.240,00	713.200,00		1.208.440,00
12 365 0001	EDUCAÇÃO EM MOVIMENTO	495.240,00	713.200,00		1.208.440,00
12 366	Educação de Jovens e Adultos	96.630,00			96.630,00
12 366 0001	EDUCAÇÃO EM MOVIMENTO	96.630,00			96.630,00
13	Cultura	846.800,00	6.600,00		853.400,00
13 122	Administração Geral	584.800,00			584.800,00
13 122 0007	RECONSTRUINDO NOSSA IDENTIDADE CULTURAL	584.800,00			584.800,00
13 392	Difusão Cultural	262.000,00	6.600,00		268.600,00
13 392 0007	RECONSTRUINDO NOSSA IDENTIDADE CULTURAL	262.000,00	6.600,00		268.600,00
15	Urbanismo	2.688.377,00	1.731.500,00		4.419.877,00
15 122	Administração Geral	2.153.500,00	465.500,00		2.619.000,00
15 122 0005	AÇÃO E RECONSTRUÇÃO	2.153.500,00	465.500,00		2.619.000,00
15 451	Infra-Estrutura Urbana	534.877,00	1.266.000,00		1.800.877,00
15 451 0005	AÇÃO E RECONSTRUÇÃO	534.877,00	1.266.000,00		1.800.877,00
16	Habitação	774.000,00			774.000,00
16 122	Administração Geral	774.000,00			774.000,00
16 122 0005	AÇÃO E RECONSTRUÇÃO	774.000,00			774.000,00
18	Gestão Ambiental	120.800,00			120.800,00
18 122	Administração Geral	120.800,00			120.800,00
18 122 0008	MACUCO SUSTENTÁVEL	120.800,00			120.800,00
20	Agricultura	1.060.000,00			1.060.000,00
20 122	Administração Geral	1.060.000,00			1.060.000,00
20 122 0005	AÇÃO E RECONSTRUÇÃO	1.060.000,00			1.060.000,00
23	Comércio e Serviços	109.400,00			109.400,00
23 695	Turismo	109.400,00			109.400,00
23 695 0004	ESPORTE INCLUSIVO	79.700,00			79.700,00
23 695 0007	RECONSTRUINDO NOSSA IDENTIDADE CULTURAL	29.700,00			29.700,00
99	Reserva de Contingência	500.000,00			500.000,00
99 999	Reserva de Contingência	500.000,00			500.000,00
99 999 9999	RESERVA DE CONTINGÊNCIA	500.000,00			500.000,00

# Prefeitura Municipal de Buerarema



**PREFEITURA MUNICIPAL DE BUERAREMA**

. - CNPJ:13721188/0001-09

Orçamento Programa - Exercício de 2021

Anexo 08

Page 3

**DESPESA POR FUNÇÃO, SUBFUNÇÃO E PROGRAMAS**

**CONFORME O VÍNCULO COM OS RECURSOS**

(Inc.II, § 2º, Art.2º)

Código	Especificação	Ordinário	Vinculado	Adm. Indireta	T o t a l
TOTAL		34.822.450,00	10.177.550,00	0,00	45.000.000,00

# Prefeitura Municipal de Buerarema



**PREFEITURA MUNICIPAL DE BUERAREMA**

CNPJ:13721188/0001-09

Orçamento Programa - Exercício de 2021  
Anexo 09  
Page 1

**DEMONSTRATIVO DAS DESPESAS POR ORGÃO E FUNÇÕES DE GOVERNO**

(Inc.II, § 2º, Art.2º)

<b>ORGÃO</b>	01 12	<b>CÂMARA MUNICIPAL</b>	<b>Valor</b>
Função	01	Legislativa	1.865.000,00
<b>ORGÃO</b>	02 01	<b>GABINETE DO PREFEITO</b>	<b>Valor</b>
Função	04	Administração	866.000,00
<b>ORGÃO</b>	02 02	<b>SECRETARIA DE ADMINISTRAÇÃO</b>	<b>Valor</b>
Função	04	Administração	2.276.320,00
<b>ORGÃO</b>	02 03	<b>SECRETARIA DE FINANÇAS</b>	<b>Valor</b>
Função	04	Administração	2.233.000,00
Função	99	Reserva de Contingência	500.000,00
<b>ORGÃO</b>	02 04	<b>SECRETARIA DE INFRAESTRUTURA</b>	<b>Valor</b>
Função	04	Administração	1.162.000,00
Função	15	Urbanismo	4.419.877,00
Função	16	Habitação	774.000,00
<b>ORGÃO</b>	02 05	<b>SECRETARIA DE EDUCAÇÃO</b>	<b>Valor</b>
Função	12	Educação	16.699.900,00
<b>ORGÃO</b>	02 06	<b>SECRETARIA DE AGRICULTURA</b>	<b>Valor</b>
Função	20	Agricultura	1.060.000,00
<b>ORGÃO</b>	02 07	<b>SECRETARIA MUNICIPAL DE ASSISTÊNCIA SOCIAL</b>	<b>Valor</b>
Função	08	Assistência Social	1.727.150,00
<b>ORGÃO</b>	02 08	<b>SECRETARIA DE SAÚDE</b>	<b>Valor</b>
Função	10	Saúde	10.197.453,00
<b>ORGÃO</b>	02 09	<b>SECRETARIA MUN. DO PLANEJAMENTO E DESENVOLVIMENTO- SEMPLAD</b>	<b>Valor</b>
Função	04	Administração	135.700,00
<b>ORGÃO</b>	02 10	<b>SECRETARIA MUNICIPAL DE MEIO AMBIENTE - SEMMAB</b>	<b>Valor</b>
Função	18	Gestão Ambiental	120.800,00
<b>ORGÃO</b>	02 11	<b>SECRETARIA MUNICIPAL DA CULTURA, TURISMO, ESPORTE E LAZER</b>	<b>Valor</b>
Função	13	Cultura	853.400,00
Função	23	Comércio e Serviços	109.400,00

# Prefeitura Municipal de Buerarema



**PREFEITURA MUNICIPAL DE BUERAREMA**

CNPJ:13721188/0001-09

Orçamento Programa - Exercício de 2021  
Anexo 09  
Page 2

**DEMONSTRATIVO DAS DESPESAS POR ORGÃO E FUNÇÕES DE GOVERNO**

(Inc.II, § 2º, Art.2º)

ORGÃO	02 11	SECRETARIA MUNICIPAL DA CULTURA, TURISMO, ESPORTE E LAZER	Valor
TOTAL GERAL			45.000.000,00

RESUMO DO TOTAL ORÇADO POR ORGÃO		
01 12	CÂMARA MUNICIPAL	1.865.000,00
02 01	GABINETE DO PREFEITO	866.000,00
02 02	SECRETARIA DE ADMINISTRAÇÃO	2.276.320,00
02 03	SECRETARIA DE FINANÇAS	2.733.000,00
02 04	SECRETARIA DE INFRAESTRUTURA	6.355.877,00
02 05	SECRETARIA DE EDUCAÇÃO	16.699.900,00
02 06	SECRETARIA DE AGRICULTURA	1.060.000,00
02 07	SECRETARIA MUNICIPAL DE ASSISTÊNCIA SOCIAL	1.727.150,00
02 08	SECRETARIA DE SAÚDE	10.197.453,00
02 09	SECRETARIA MUN. DO PLANEJAMENTO E DESENVOLVIMENTO- SEMPLAD	120.800,00
02 10	SECRETARIA MUNICIPAL DE MEIO AMBIENTE - SEMMAB	120.800,00
02 11	SECRETARIA MUNICIPAL DA CULTURA, TURISMO, ESPORTE E LAZER	382.800,00
TOTAL		45.000.000,00

RESUMO DO TOTAL ORÇADO POR FUNÇÃO		
01	Legislativa	1.865.000,00
04	Administração	6.673.020,00
08	Assistência Social	1.727.150,00
10	Saúde	10.197.453,00
12	Educação	16.699.900,00
13	Cultura	853.400,00
15	Urbanismo	4.419.877,00
16	Habitação	774.000,00
18	Gestão Ambiental	120.800,00
20	Agricultura	1.060.000,00
23	Comércio e Serviços	109.400,00
99	Reserva de Contingência	500.000,00

# Prefeitura Municipal de Buerarema



## PREFEITURA MUNICIPAL DE BUERAREMA

. - CNPJ:13721188/0001-09

Orçamento Programa - Exercício de 2021  
Anexo 09  
Page 3

### DEMONSTRATIVO DAS DESPESAS POR ORGÃO E FUNÇÕES DE GOVERNO

(Inc.II, § 2º, Art.2º)

TOTAL	45.000.000,00
-------	---------------

# Prefeitura Municipal de Buerarema



## PREFEITURA MUNICIPAL DE BUERAREMA

CNPJ:13721188/0001-09

Orçamento Programa - Exercício de 2021

### FICHAS DA DESPESA - CONSOLIDAÇÃO GERAL DOS ORÇAMENTOS (FISCAL E SEGURIDADE SOCIAL)

Entidade	Discriminação da Entidade		Vinc	Fte Recurso	Total Orcado
Ficha CLoc	Func/Prog	Catgo	Discriminação		
<b>Tipo Orcam.</b>	<b>10</b>	<b>FISCAL</b>			<b>33.075.397,00</b>
<b>Função</b>	<b>01</b>	<b>Legislativa</b>			<b>1.865.000,00</b>
<b>Função</b>	<b>04</b>	<b>Administração</b>			<b>6.673.020,00</b>
<b>Função</b>	<b>12</b>	<b>Educação</b>			<b>16.699.900,00</b>
<b>Função</b>	<b>13</b>	<b>Cultura</b>			<b>853.400,00</b>
<b>Função</b>	<b>15</b>	<b>Urbanismo</b>			<b>4.419.877,00</b>
<b>Função</b>	<b>16</b>	<b>Habitação</b>			<b>774.000,00</b>
<b>Função</b>	<b>18</b>	<b>Gestão Ambiental</b>			<b>120.800,00</b>
<b>Função</b>	<b>20</b>	<b>Agricultura</b>			<b>1.060.000,00</b>
<b>Função</b>	<b>23</b>	<b>Comércio e Serviços</b>			<b>109.400,00</b>
<b>Função</b>	<b>99</b>	<b>Reserva de Contingência</b>			<b>500.000,00</b>
<b>Tipo Orcam.</b>	<b>20</b>	<b>SEGURIDADE SOCIAL</b>			<b>11.924.603,00</b>
<b>Função</b>	<b>08</b>	<b>Assistência Social</b>			<b>1.727.150,00</b>
<b>Função</b>	<b>10</b>	<b>Saúde</b>			<b>10.197.453,00</b>
Total					45.000.000,00

#### Código de Aplicação

000	SEM CÓDIGO DE APLICAÇÃO	20.000,00
000	À DEFINIR NA EXECUÇÃO	20.000,00
001	Ordinario	15.837.757,00
001	RECURSO PRÓPRIO DO MUNICÍPIO	1.744.160,00
000	RECURSOS ORDINÁRIOS	13.386.117,00
005	SOCIAL 05%	707.480,00
010	RECURSOS VINCULADOS A EDUCAÇÃO	16.379.800,00
004	CONT. PROG. ENS. FUND - SALÁRIO EDUCAÇÃO	25.000,00
020	CONVÊNIO- EDUCAÇÃO	1.271.650,00
064	EDUCAÇÃO	10.000,00
025	EDUCAÇÃO 25%	2.034.650,00
090	FUNDEB 40%	2.151.900,00
080	FUNDEB 60	9.578.100,00
060	PDDE	5.500,00
061	PNAE	445.000,00
062	PNATE- FUNDAMENTAL	52.800,00
001	REC. IMP. E TRAN. DE IMP - EDUCAÇÃO -25%	90.000,00
048	SALÁRIO EDUCAÇÃO	311.000,00
015	TRAN. REC. FUNDO NAC DES. EDUCAÇÃO-FNDE	264.200,00
022	TRANSFERÊNCIAS DE CONVÊNIOS - EDUCAÇÃO	140.000,00
020	RECURSOS VINCULADOS A SAÚDE	9.978.543,00
050	assistência farmacêutica	11.000,00
051	ATENÇÃO BÁSICA	3.500.000,00
094	COVID-19	10.000,00
002	RECEITAS IMP. E TRANS. IMPOS.-SAÚDE-15%	58.000,00
059	SAÚDE	48.213,00
015	SAÚDE 15%	4.388.030,00
014	TRANSF. RECURSOS - SIST. UNI. SAÚDE-SUS	413.300,00
023	TRANSFERÊNCIAS DE CONVÊNIOS - SAÚDE	1.500.000,00
052	VIGILÂNCIA EM SAÚDE	50.000,00
030	RECURSOS VINCULADOS A ASSISTÊNCIA SOCIAL	604.300,00
170	BLOCO DOS PROGRAMAS	169.500,00
175	BOLSA FAMÍLIA E CAD	47.350,00

# Prefeitura Municipal de Buerarema



## PREFEITURA MUNICIPAL DE BUERAREMA

CNPJ:13721188/0001-09

Orçamento Programa - Exercício de 2021

FICHAS DA DESPESA - CONSOLIDAÇÃO GERAL DOS ORÇAMENTOS (FISCAL E SEGURIDADE SOCIAL)

Entidade		Discriminação da Entidade		Vinc	Fte Recurso	Total Orcado
Ficha C/loc	Func/Prog	Catgo	Discriminação			
030			RECURSOS VINCULADOS A ASSISTÊNCIA SOCIAL			604.300,00
094			COVID19 - SOCIAL			0,00
028			FEAS - FUNDO EST. DE ASSISTÊNCIA SOCIAL			30.000,00
174			GESTÃO DO SUAS			26.200,00
171			PSE DE MÉDIA COMPLEXIDADE			50.000,00
173			SCFV			108.000,00
169			SOCIAL			5.500,00
029			TRANS. REC. FUN. NAC. ASSIS. SOC.- FNAS			167.750,00
090			DEMAIS RECURSOS VINCULADOS			2.179.600,00
070			CIDE			48.500,00
016			CONTR. INTERVENÇÃO DO DOMÍNIO ECO.-CIDE			3.000,00
140			CONVÊNIOS- OUTROS			1.033.000,00
049			FCBA			6.600,00
190			ROYALTIES/ FEP/ CFEM			178.000,00
042			ROYALTIES/F. ESP. PETRÓ./COM. FIN. EXP.			67.500,00
024			TRANSF. CONV-OUTROS (N. REL. EDU/SAÚDE)			843.000,00
TOTAL						45.000.000,00



# Prefeitura Municipal de Buerarema



## PREFEITURA MUNICIPAL DE BUERAREMA

CNPJ:13721188/0001-09

Orçamento Programa - Exercício de 2021

FICHAS DA DESPESA - DESPESA POR ÓRGÃO

Page 1

Entidade	Discriminação da Entidade		Vinc	Fte Recurso	Total Orcado
Ficha CLoc	Func/Prog	Catgo	Discriminação		
<b>Orgão</b>	<b>01</b>		<b>GABINETE DO PREFEITO</b>		<b>866.000,00</b>
<b>Orgão</b>	<b>02</b>		<b>SECRETARIA DE ADMINISTRAÇÃO</b>		<b>2.276.320,00</b>
<b>Orgão</b>	<b>03</b>		<b>SECRETARIA DE FINANÇAS</b>		<b>2.733.000,00</b>
<b>Orgão</b>	<b>04</b>		<b>SECRETARIA DE INFRAESTRUTURA</b>		<b>6.355.877,00</b>
<b>Orgão</b>	<b>05</b>		<b>SECRETARIA DE EDUCAÇÃO</b>		<b>16.699.900,00</b>
<b>Orgão</b>	<b>06</b>		<b>SECRETARIA DE AGRICULTURA</b>		<b>1.060.000,00</b>
<b>Orgão</b>	<b>07</b>		<b>SECRETARIA MUNICIPAL DE ASSISTÊNCIA SOCIAL</b>		<b>1.727.150,00</b>
<b>Orgão</b>	<b>08</b>		<b>SECRETARIA DE SAÚDE</b>		<b>10.197.453,00</b>
<b>Orgão</b>	<b>09</b>		<b>SECRETARIA MUN. DO PLANEJAMENTO E DESENVOLVIMENTO- SEMPLAD</b>		<b>135.700,00</b>
<b>Orgão</b>	<b>10</b>		<b>SECRETARIA MUNICIPAL DE MEIO AMBIENTE - SEMMAB</b>		<b>120.800,00</b>
<b>Orgão</b>	<b>11</b>		<b>SECRETARIA MUNICIPAL DA CULTURA, TURISMO, ESPORTE E LAZER</b>		<b>962.800,00</b>
<b>Orgão</b>	<b>12</b>		<b>CÂMARA MUNICIPAL</b>		<b>1.865.000,00</b>
Total					45.000.000,00

### Código de Aplicação

000	SEM CÓDIGO DE APLICAÇÃO	20.000,00
000	À DEFINIR NA EXECUÇÃO	20.000,00
001	Ordinario	15.837.757,00
001	RECURSO PRÓPRIO DO MUNICÍPIO	1.744.160,00
000	RECURSOS ORDINÁRIOS	13.386.117,00
005	SOCIAL 05%	707.480,00
010	RECURSOS VINCULADOS A EDUCAÇÃO	16.379.800,00
004	CONT. PROG. ENS. FUND - SALÁRIO EDUCAÇÃO	25.000,00
020	CONVÊNIO- EDUCAÇÃO	1.271.650,00
064	EDUCAÇÃO	10.000,00
025	EDUCAÇÃO 25%	2.034.650,00
090	FUNDEB 40%	2.151.900,00
080	FUNDEB 60	9.578.100,00
060	PDDE	5.500,00
061	PNAE	445.000,00
062	PNATE- FUNDAMENTAL	52.800,00
001	REC. IMP. E TRAN. DE IMP - EDUCAÇÃO -25%	90.000,00
048	SALÁRIO EDUCAÇÃO	311.000,00
015	TRAN. REC. FUNDO NAC DES. EDUCAÇÃO-FNDE	264.200,00
022	TRANSFERÊNCIAS DE CONVÊNIOS - EDUCAÇÃO	140.000,00
020	RECURSOS VINCULADOS A SAÚDE	9.978.543,00
050	assistência farmacêutica	11.000,00
051	ATENÇÃO BÁSICA	3.500.000,00
094	COVID-19	10.000,00
002	RECEITAS IMP. E TRANS. IMPOS.-SAÚDE-15%	58.000,00
059	SAÚDE	48.213,00
015	SAÚDE 15%	4.388.030,00
014	TRANSF. RECURSOS - SIST. UNI. SAÚDE-SUS	413.300,00
023	TRANSFERÊNCIAS DE CONVÊNIOS - SAÚDE	1.500.000,00
052	VIGILÂNCIA EM SAÚDE	50.000,00
030	RECURSOS VINCULADOS A ASSISTÊNCIA SOCIAL	604.300,00
170	BLOCO DOS PROGRAMAS	169.500,00
175	BOLSA FAMÍLIA E CAD	47.350,00
094	COVID19 - SOCIAL	0,00
028	FEAS - FUNDO EST. DE ASSISTÊNCIA SOCIAL	30.000,00

# Prefeitura Municipal de Buerarema

**PREFEITURA MUNICIPAL DE BUERAREMA**

. - - CNPJ:13721188/0001-09

Orçamento Programa - - Exercício de 2021

FICHAS DA DESPESA - DESPESA POR ÓRGÃO

Page 2

Entidade		Discriminação da Entidade		Vinc	Fte Recurso	Total Orcado
Ficha	CLoc	Func/Prog	Catgo	Discriminação		
030				RECURSOS VINCULADOS A ASSISTÊNCIA SOCIAL		604.300,00
174				GESTÃO DO SUAS		26.200,00
171				PSE DE MÉDIA COMPLEXIDADE		50.000,00
173				SCFV		108.000,00
169				SOCIAL		5.500,00
029				TRANS. REC. FUN. NAC. ASSIS. SOC.- FNAS		167.750,00
090				DEMAIS RECURSOS VINCULADOS		2.179.600,00
070				CIDE		48.500,00
016				CONTR. INTERVENÇÃO DO DOMÍNIO ECO.-CIDE		3.000,00
140				CONVÊNIOS- OUTROS		1.033.000,00
049				FCBA		6.600,00
190				ROYALTIES/ FEP/ CFEM		178.000,00
042				ROYALTIES/F. ESP. PETRÓ./COM. FIN. EXP.		67.500,00
024				TRANSF. CONV-OUTROS (N. REL. EDU/SAÚDE)		843.000,00
TOTAL						45.000.000,00

# Prefeitura Municipal de Buerarema



## PREFEITURA MUNICIPAL DE BUERAREMA

13721188/0001-09

Exercício: 2021

### DESPESA ORÇADA POR FUNÇÃO

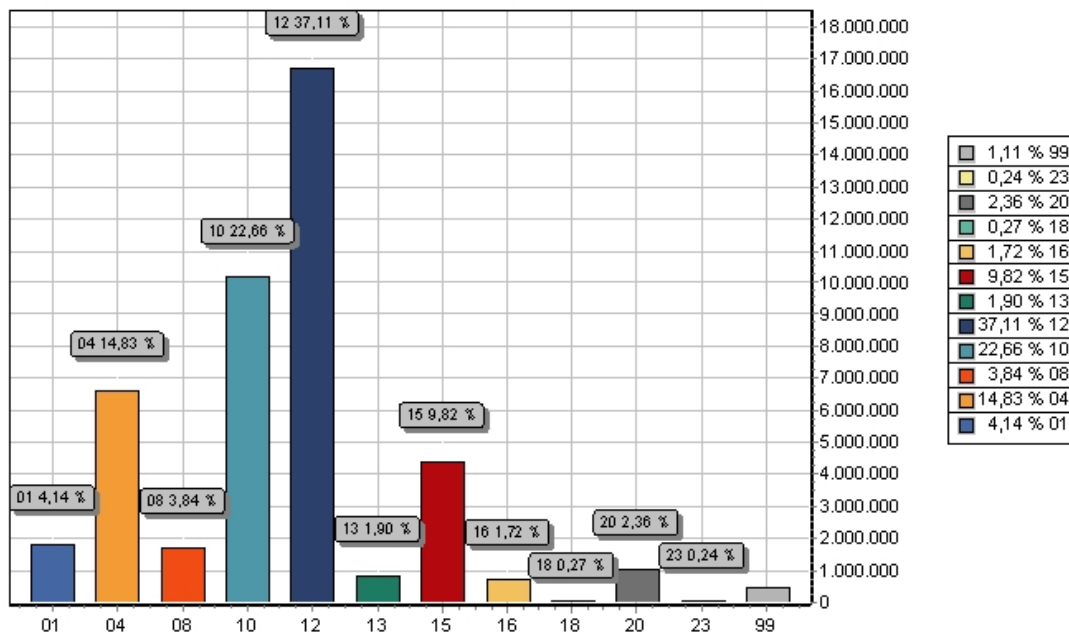

FUNÇÃO	DOTAÇÃO
01 Legislativa	1.865.000,00
04 Administração	6.673.020,00
08 Assistência Social	1.727.150,00
10 Saúde	10.197.453,00
12 Educação	16.699.900,00
13 Cultura	853.400,00
15 Urbanismo	4.419.877,00
16 Habitação	774.000,00
18 Gestão Ambiental	120.800,00
20 Agricultura	1.060.000,00
23 Comércio e Serviços	109.400,00
99 Reserva de Contingência	500.000,00
<b>TOTAL</b>	<b>45.000.000,00</b>

# Prefeitura Municipal de Buerarema



## PREFEITURA MUNICIPAL DE BUERAREMA

CNPJ:13721188/0001-09

Orçamento Programa - Exercício de 2021

### FICHAS DA DESPESA - DESPESA POR FUNÇÃO

Page 1

Entidade	Discriminação da Entidade		Vinc	Fte Recurso	Total Orcado
Ficha CLoc	Func/Prog	Catgo	Discriminação		
<b>Função</b>	<b>01</b>		<b>Legislativa</b>		<b>1.865.000,00</b>
<b>Função</b>	<b>04</b>		<b>Administração</b>		<b>6.673.020,00</b>
<b>Função</b>	<b>08</b>		<b>Assistência Social</b>		<b>1.727.150,00</b>
<b>Função</b>	<b>10</b>		<b>Saúde</b>		<b>10.197.453,00</b>
<b>Função</b>	<b>12</b>		<b>Educação</b>		<b>16.699.900,00</b>
<b>Função</b>	<b>13</b>		<b>Cultura</b>		<b>853.400,00</b>
<b>Função</b>	<b>15</b>		<b>Urbanismo</b>		<b>4.419.877,00</b>
<b>Função</b>	<b>16</b>		<b>Habitação</b>		<b>774.000,00</b>
<b>Função</b>	<b>18</b>		<b>Gestão Ambiental</b>		<b>120.800,00</b>
<b>Função</b>	<b>20</b>		<b>Agricultura</b>		<b>1.060.000,00</b>
<b>Função</b>	<b>23</b>		<b>Comércio e Serviços</b>		<b>109.400,00</b>
<b>Função</b>	<b>99</b>		<b>Reserva de Contingência</b>		<b>500.000,00</b>
Total					45.000.000,00

#### Código de Aplicação

000	SEM CÓDIGO DE APLICAÇÃO	20.000,00
000	À DEFINIR NA EXECUÇÃO	20.000,00
001	Ordinario	15.837.757,00
001	RECURSO PRÓPRIO DO MUNICÍPIO	1.744.160,00
000	RECURSOS ORDINÁRIOS	13.386.117,00
005	SOCIAL 05%	707.480,00
010	RECURSOS VINCULADOS A EDUCAÇÃO	16.379.800,00
004	CONT. PROG. ENS. FUND - SALÁRIO EDUCAÇÃO	25.000,00
020	CONVÊNIO- EDUCAÇÃO	1.271.650,00
064	EDUCAÇÃO	10.000,00
025	EDUCAÇÃO 25%	2.034.650,00
090	FUNDEB 40%	2.151.900,00
080	FUNDEB 60	9.578.100,00
060	PDDE	5.500,00
061	PNAE	445.000,00
062	PNATE- FUNDAMENTAL	52.800,00
001	REC. IMP. E TRAN. DE IMP - EDUCAÇÃO -25%	90.000,00
048	SALÁRIO EDUCAÇÃO	311.000,00
015	TRAN. REC. FUNDO NAC DES. EDUCAÇÃO-FNDE	264.200,00
022	TRANSFERÊNCIAS DE CONVÊNIOS - EDUCAÇÃO	140.000,00
020	RECURSOS VINCULADOS A SAÚDE	9.978.543,00
050	assistência farmacêutica	11.000,00
051	ATENÇÃO BÁSICA	3.500.000,00
094	COVID-19	10.000,00
002	RECEITAS IMP. E TRANS. IMPOS.-SAÚDE-15%	58.000,00
059	SAÚDE	48.213,00
015	SAÚDE 15%	4.388.030,00
014	TRANSF. RECURSOS - SIST. UNI. SAÚDE-SUS	413.300,00
023	TRANSFERÊNCIAS DE CONVÊNIOS - SAÚDE	1.500.000,00
052	VIGILÂNCIA EM SAÚDE	50.000,00
030	RECURSOS VINCULADOS A ASSISTÊNCIA SOCIAL	604.300,00
170	BLOCO DOS PROGRAMAS	169.500,00
175	BOLSA FAMÍLIA E CAD	47.350,00
094	COVID19 - SOCIAL	0,00
028	FEAS - FUNDO EST. DE ASSISTÊNCIA SOCIAL	30.000,00

# Prefeitura Municipal de Buerarema



**PREFEITURA MUNICIPAL DE BUERAREMA**

. - - CNPJ:13721188/0001-09

Orçamento Programa - - Exercício de 2021

**FICHAS DA DESPESA - DESPESA POR FUNÇÃO**

Page 2

Entidade		Discriminação da Entidade		Vinc	Fte Recurso	Total Orcado
Ficha	CLoc	Func/Prog	Catgo	Discriminação		
030				RECURSOS VINCULADOS A ASSISTÊNCIA SOCIAL		604.300,00
174				GESTÃO DO SUAS		26.200,00
171				PSE DE MÉDIA COMPLEXIDADE		50.000,00
173				SCFV		108.000,00
169				SOCIAL		5.500,00
029				TRANS. REC. FUN. NAC. ASSIS. SOC.- FNAS		167.750,00
090				DEMAIS RECURSOS VINCULADOS		2.179.600,00
070				CIDE		48.500,00
016				CONTR. INTERVENÇÃO DO DOMÍNIO ECO.-CIDE		3.000,00
140				CONVÊNIOS- OUTROS		1.033.000,00
049				FCBA		6.600,00
190				ROYALTIES/ FEP/ CFEM		178.000,00
042				ROYALTIES/F. ESP. PETRÓ./COM. FIN. EXP.		67.500,00
024				TRANSF. CONV-OUTROS (N. REL. EDU/SAÚDE)		843.000,00
TOTAL						45.000.000,00

# Prefeitura Municipal de Buerarema



## PREFEITURA MUNICIPAL DE BUERAREMA

CNPJ:13721188/0001-09

Orçamento Programa - Exercício de 2021

### FICHAS DA DESPESA - DESPESA POR SUB-FUNÇÃO

Page 1

Entidade	Discriminação da Entidade		Vinc	Fte Recurso	Total Orcado
Ficha CLoc	Func/Prog	Catgo	Discriminação		
<b>SubFunção</b>	<b>031</b>		<b>Ação Legislativa</b>		<b>1.865.000,00</b>
<b>SubFunção</b>	<b>122</b>		<b>Administração Geral</b>		<b>14.623.373,00</b>
<b>SubFunção</b>	<b>123</b>		<b>Administração Financeira</b>		<b>744.500,00</b>
<b>SubFunção</b>	<b>124</b>		<b>Controle Interno</b>		<b>109.000,00</b>
<b>SubFunção</b>	<b>125</b>		<b>Normatização e Fiscalização</b>		<b>40.000,00</b>
<b>SubFunção</b>	<b>131</b>		<b>Comunicação Social</b>		<b>60.000,00</b>
<b>SubFunção</b>	<b>243</b>		<b>Assistência à Criança e ao Adolescente</b>		<b>42.220,00</b>
<b>SubFunção</b>	<b>244</b>		<b>Assistência Comunitária</b>		<b>833.630,00</b>
<b>SubFunção</b>	<b>301</b>		<b>Atenção Básica</b>		<b>4.581.000,00</b>
<b>SubFunção</b>	<b>302</b>		<b>Assistência Hospitalar e Ambulatorial</b>		<b>1.850.000,00</b>
<b>SubFunção</b>	<b>303</b>		<b>Suporte Profilático e Terapêutico</b>		<b>31.000,00</b>
<b>SubFunção</b>	<b>306</b>		<b>Alimentação e Nutrição</b>		<b>845.000,00</b>
<b>SubFunção</b>	<b>361</b>		<b>Ensino Fundamental</b>		<b>14.101.330,00</b>
<b>SubFunção</b>	<b>365</b>		<b>Educação Infantil</b>		<b>1.208.440,00</b>
<b>SubFunção</b>	<b>366</b>		<b>Educação de Jovens e Adultos</b>		<b>96.630,00</b>
<b>SubFunção</b>	<b>392</b>		<b>Difusão Cultural</b>		<b>268.600,00</b>
<b>SubFunção</b>	<b>451</b>		<b>Infra-Estrutura Urbana</b>		<b>1.800.877,00</b>
<b>SubFunção</b>	<b>695</b>		<b>Turismo</b>		<b>109.400,00</b>
<b>SubFunção</b>	<b>843</b>		<b>Serviço da Dívida Interna</b>		<b>1.290.000,00</b>
<b>SubFunção</b>	<b>999</b>		<b>Reserva de Contingência</b>		<b>500.000,00</b>
<b>Total</b>					<b>45.000.000,00</b>

### Código de Aplicação

000	SEM CÓDIGO DE APLICAÇÃO	20.000,00
000	À DEFINIR NA EXECUÇÃO	20.000,00
001	Ordinario	15.837.757,00
001	RECURSO PRÓPRIO DO MUNICÍPIO	1.744.160,00
000	RECURSOS ORDINÁRIOS	13.386.117,00
005	SOCIAL 05%	707.480,00
010	RECURSOS VINCULADOS A EDUCAÇÃO	16.379.800,00
004	CONT. PROG. ENS. FUND - SALÁRIO EDUCAÇÃO	25.000,00
020	CONVÊNIO- EDUCAÇÃO	1.271.650,00
064	EDUCAÇÃO	10.000,00
025	EDUCAÇÃO 25%	2.034.650,00
090	FUNDEB 40%	2.151.900,00
080	FUNDEB 60	9.578.100,00
060	PDDE	5.500,00
061	PNAE	445.000,00
062	PNATE- FUNDAMENTAL	52.800,00
001	REC. IMP. E TRAN. DE IMP - EDUCAÇÃO -25%	90.000,00
048	SALÁRIO EDUCAÇÃO	311.000,00
015	TRAN. REC. FUNDO NAC DES. EDUCAÇÃO-FNDE	264.200,00
022	TRANSFERÊNCIAS DE CONVÊNIOS - EDUCAÇÃO	140.000,00
020	RECURSOS VINCULADOS A SAÚDE	9.978.543,00
050	assistência farmacêutica	11.000,00
051	ATENÇÃO BÁSICA	3.500.000,00
094	COVID-19	10.000,00
002	RECEITAS IMP. E TRANS. IMPOS.-SAÚDE-15%	58.000,00
059	SAÚDE	48.213,00
015	SAÚDE 15%	4.388.030,00
014	TRANSF. RECURSOS - SIST. UNI. SAÚDE-SUS	413.300,00

# Prefeitura Municipal de Buerarema



## PREFEITURA MUNICIPAL DE BUERAREMA

CNPJ:13721188/0001-09

Orçamento Programa - Exercício de 2021

FICHAS DA DESPESA - DESPESA POR SUB-FUNÇÃO

Page 2

Entidade		Discriminação da Entidade		Vinc	Fte Recurso	Total Orcado
Ficha	CLoc	Func/Prog	Catgo	Discriminação		
020				RECURSOS VINCULADOS A SAÚDE		9.978.543,00
023				TRANSFERÊNCIAS DE CONVÊNIOS - SAÚDE		1.500.000,00
052				VIGILÂNCIA EM SAÚDE		50.000,00
030				RECURSOS VINCULADOS A ASSISTÊNCIA SOCIAL		604.300,00
170				BLOCO DOS PROGRAMAS		169.500,00
175				BOLSA FAMÍLIA E CAD		47.350,00
094				COVID19 - SOCIAL		0,00
028				FEAS - FUNDO EST. DE ASSISTÊNCIA SOCIAL		30.000,00
174				GESTÃO DO SUAS		26.200,00
171				PSE DE MÉDIA COMPLEXIDADE		50.000,00
173				SCFV		108.000,00
169				SOCIAL		5.500,00
029				TRANS. REC. FUN. NAC. ASSIS. SOC.- FNAS		167.750,00
090				DEMAIS RECURSOS VINCULADOS		2.179.600,00
070				CIDE		48.500,00
016				CONTR. INTERVENÇÃO DO DOMÍNIO ECO.-CIDE		3.000,00
140				CONVÊNIOS- OUTROS		1.033.000,00
049				FCBA		6.600,00
190				ROYALTIES/ FEP/ CFEM		178.000,00
042				ROYALTIES/F. ESP. PETRÓ/COM. FIN. EXP.		67.500,00
024				TRANSF. CONV-OUTROS (N. REL. EDU/SAÚDE)		843.000,00
TOTAL						45.000.000,00

# Prefeitura Municipal de Buerarema

Prefeitura Municipal de Buerarema  
LEI ORÇAMENTÁRIA ANUAL  
ANEXO DE METAS FISCAIS  
METAS ANUAIS  
2021

AMF - Demonstrativo I (LRF, art. 49, § 1º) PS 1,00

ESPECIFICAÇÃO	2021			2022			2023					
	Valor Corrente (a)	Valor Constante	% PIB (p/PIB)	% RCL (a/RCL)	Valor Corrente (b)	Valor Constante	% PIB (b/PIB)	% RCL (a/RCL)	Valor Corrente (c)	Valor Constante	% PIB (c/PIB)	% RCL (a/RCL)
Receita Total	45.000.000	42.187.500	0,174%	113,901%	41.370.714	38.888.471	0,160%	103,677%	43.106.042	42.028.391	0,167%	107,975%
Receitas Primárias (I)	45.000.000	42.187.500	0,174%	113,901%	41.370.714	38.888.471	0,160%	103,677%	43.106.042	42.028.391	0,167%	107,975%
Despesas Total	45.000.000	42.187.500	0,174%	113,901%	41.370.714	38.888.471	0,160%	103,677%	43.106.042	42.028.391	0,167%	107,975%
Despesas Primárias (II)	39.533.870	37.063.003	0,153%	100,065%	39.910.426	37.515.801	0,155%	100,017%	39.937.410	38.938.975	0,155%	100,038%
Resultado Primário (III) = (I - II)	5.466.130	5.124.497	0,021%	13,836%	1.460.288	1.372.671	0,009%	3,660%	3.168.632	3.089.416	0,012%	7,937%
Resultado Nominal	2.835.485	2.658.267	0,011%	7,177%	4.922.166	4.692.627	0,019%	12,511%	5.464.852	5.328.231	0,021%	13,689%
Dívida Pública Consolidada	50.933.000	47.749.688	0,197%	128,918%	48.946.613	46.009.816	0,189%	122,662%	47.037.695	45.861.753	0,182%	117,823%
Dívida Consolidada Líquida	50.933.000	47.749.688	0,197%	128,918%	48.946.613	46.009.816	0,189%	122,662%	47.037.695	45.861.753	0,182%	117,823%

FONTE: Anexo II Receita - Resumo Geral, Anexo II Natureza da Despesa - Consolidação, Anexo XIV Balanço Patrimonial, dos exercícios 2016, 2017 e 2018 LOA 2020, IPCA e PIB - Estado.

PREFEITO MUNICIPAL  
VINICIUS IBRANIN DANTAS ANDRADE OLIVEIRA



# Prefeitura Municipal de Buerarema



DEMONSTRATIVO DA APLICAÇÃO EM EDUCAÇÃO - FUNDEB	
DEMONSTRATIVO DA APURAÇÃO DA BASE DE CÁLCULO	
	TOTAL ORÇADO 2021
FUNDEB	
RENDIMENTO DE APLICAÇÃO DOS RECURSOS DO FUNDEB	20.000,00
TRANSFERÊNCIAS MULTIGOVERNAMENTAIS DO FUNDEB	11.810.000,00
<b>TOTAIS DAS RECEITAS QUE INCIDEM PARA O FUNDEB</b>	<b>11.830.000,00</b>
DEMONSTRATIVO DA EDUCAÇÃO - FUNDEB 60%	
APLICAÇÃO OBRIGATÓRIA 60%	7.098.000,00
ORÇAMENTO FUNDEB 60% - 2021	
VALOR ORÇADO EM 2021	9.578.100,00

Vinícius Ibrann Dantas Andrade Oliveira  
PREFEITO MUNICIPAL

# Prefeitura Municipal de Buerarema



## DEMONSTRATIVO DA APLICAÇÃO EM EDUCAÇÃO - MDE

DEMONSTRATIVO DA APURAÇÃO DA BASE DE CALCULO	TOTAL ORÇADO 2021
RECEITAS DE IMPOSTOS, TAXAS E CONTRIBUIÇÕES DE MELHORIA	2.041.100,00
IMPOSTOS	1.778.446,00
TAXAS	85.800,00
CONTRIBUIÇÕES DE MELHORIA	0,00
RECEITA PATRIMONIAL	169.354,00
RECEITAS DE SERVIÇOS	7.500,00
RECEITAS DE TRANSFERÊNCIAS CONSTITUCIONAIS LEGAIS	23.807.200,00
TRANSFERÊNCIAS DA UNIÃO	19.239.200,00
COTA PARTE DO FPM	19.220.000,00
COTA PARTE DO ITR	6.000,00
LEI COMPLEMENTAR 87/96 - ICMS DE EXPORTAÇÃO	13.200,00
TRANSFERÊNCIAS DO ESTADO	4.568.000,00
COTA PARTE DO ICMS	4.035.000,00
COTA PARTE DO IPVA	500.000,00
COTA PARTE DO IPI	33.000,00
<b>TOTAL DE RECEITAS QUE INCIDEM PARA OS 25%</b>	<b>25.848.300,00</b>
DEDUÇÃO PARA FORMAÇÃO DO FUNDEB	-4.430.200,00
<b>DEMONSTRATIVO DA EDUCAÇÃO - RECURSOS PRÓPRIOS 25%</b>	
APLICAÇÃO OBRIGATÓRIA 25%	2.031.875,00
<b>ORÇAMENTO 2021</b>	
VALOR ORÇADO EM 2021	2.079.650,00

Vinícius Ibrann Dantas Andrade Oliveira  
PREFEITO MUNICIPAL

# Prefeitura Municipal de Buerarema



## DEMONSTRATIVO DA APLICAÇÃO EM SAÚDE

DEMONSTRATIVO DA APURAÇÃO DA BASE DE CÁLCULO	TOTAL ORÇADO 2021
RECEITAS DE IMPOSTOS, TAXAS E CONTRIBUIÇÕES DE MELHORIA	2.041.100,00
IMPOSTOS	1.778.446,00
TAXAS	85.800,00
RECEITA DE CONTRIBUIÇÕES	0,00
RECEITA PATRIMONIAL	169.354,00
RECEITAS DE SERVIÇOS	7.500,00
RECEITAS DE TRANSFERÊNCIAS CONSTITUCIONAIS LEGAIS	22.187.200,00
TRANSFERÊNCIAS DA UNIÃO	17.619.200,00
COTA PARTE DO FPM	17.600.000,00
COTA PARTE DO ITR	6.000,00
LEI COMPLEMENTAR 87/96 - ICMS DE EXPORTAÇÃO	13.200,00
TRANSFERÊNCIAS DO ESTADO	4.568.000,00
COTA PARTE DO ICMS	4.035.000,00
COTA PARTE DO IPVA	500.000,00
COTA PARTE DO IPI	33.000,00
<b>TOTAL DE RECEITAS QUE INCIDEM PARA OS 15%</b>	<b>24.228.300,00</b>
<b>DEMONSTRATIVO DA SAÚDE - RECURSOS PRÓPRIOS 15%</b>	
APLICAÇÃO OBRIGATÓRIA 15%	3.634.245,00
<b>ORÇAMENTO 2021</b>	
VALOR ORÇADO EM 2021	4.653.840,00

Vinícius Ibrann Dantas Andrade Oliveira  
PREFEITO MUNICIPAL

# Prefeitura Municipal de Buerarema



DEMONSTRATIVO DE GASTOS COM PESSOAL	
<b>DEMONSTRATIVO DA APURAÇÃO DA BASE DE CALCULO</b>	
RECEITA CORRENTE LIQUIDA PREVISTA PARA O EXERCÍCIO DE 2021	TOTAL ORÇADO 2021 39.508.000,00
<b>DEMONSTRATIVO DOS GASTOS DE PESSOAL</b>	
APLICAÇÃO MÁXIMA LEGAL DO MUNICÍPIO (60% DA RCL)	23.704.800,00
<b>ORÇAMENTO 2021</b>	
VALOR ORÇADO EM 2021	24.378.680,00

Vinicius Ibrann Dantas Andrade Oliveira  
PREFEITO MUNICIPAL

# Prefeitura Municipal de Buerarema



## DEMONSTRATIVO DA APURAÇÃO DO DUODÉCIMO

DEMONSTRATIVO DA APURAÇÃO DA BASE DE CÁLCULO	TOTAL ORÇADO 2021
<b>RECEITAS DE IMPOSTOS, TAXAS E CONTRIBUIÇÕES DE MELHORIA</b>	<b>1.871.746,00</b>
IMPOSTOS	1.778.446,00
TAXAS	85.800,00
CONTRIBUIÇÕES DE MELHORIA	7.500,00
<b>RECEITAS DE TRANSFERÊNCIAS CONSTITUCIONAIS LEGAIS</b>	<b>23.807.200,00</b>
<b>TRANSFERÊNCIAS DA UNIÃO</b>	<b>19.239.200,00</b>
COTA PARTE DO FPM	19.220.000,00
COTA PARTE DO ITR	6.000,00
LEI COMPLEMENTAR 87/96 - ICMS DE EXPORTAÇÃO	13.200,00
<b>TRANSFERÊNCIAS DO ESTADO</b>	<b>4.568.000,00</b>
COTA PARTE DO ICMS	4.035.000,00
COTA PARTE DO IPVA	500.000,00
COTA PARTE DO IPI	33.000,00
<b>TOTAL DE RECEITAS QUE INCIDEM PARA BASE DE CÁLCULO</b>	<b>25.678.946,00</b>

## DEMONSTRATIVO DO ACOMPANHAMENTO DO DUODECIMO

LIMITE DE REPASSE DE DUODECIMO SEGUNDO RECEITA ORÇADA	1.797.526,22
VALOR ORÇADO DE DESPESAS NO EXERCÍCIO	1.860.000,00
DIFERENÇA ENTRE VALOR DE APLICAÇÃO OBRIGATORIA E ORÇAMENTO	-62.473,78
PERCENTUAL DE REPASSE DO MUNICÍPIO	7%

Vinícius Ibrann Dantas Andrade Oliveira  
PREFEITO MUNICIPAL

# Prefeitura Municipal de Buerarema

**Prefeitura Municipal de Buerarema**  
 LEI ORÇAMENTÁRIA ANUAL  
 ANEXO DE METAS FISCAIS  
 MARGEM DE EXPANSÃO DAS DESPESAS OBRIGATÓRIAS DE CARÁTER CONTINUADO  
 2021

AMF - Demonstrativo 8 (LRF, art. 4º, § 2º, inciso V)

R\$ 1,00

EVENTOS	VALOR PREVISTO PARA 2021
Aumento Permanente da Receita	3.822.606
(-) Transferências Constitucionais	-
(-) Transferências ao FUNDEB	800.000
Saldo Final do Aumento Permanente de Receita (I)	3.022.606
Redução Permanente de Despesa (II)	
<b>Margem Bruta (III) = (I + II)</b>	<b>3.022.606</b>
Saldo Utilizado da Margem Bruta (IV)	-
Novas DOCC	
Novas DOCC geradas por PPP	
<b>Margem Líquida de Expansão de DOCC (V) = ( III - IV)</b>	<b>3.022.606</b>

FONTE: LOA 2020 e Projeção da Receita para 2021

\_\_\_\_\_  
**PREFEITO MUNICIPAL**  
**VINICIUS IBRANN DANTAS ANDRADE OLIVEIRA**

# Prefeitura Municipal de Buerarema

**Prefeitura Municipal de Buerarema**  
LEI ORÇAMENTÁRIA ANUAL  
ANEXO DE METAS FISCAIS  
ESTIMATIVA E COMPENSAÇÃO DA RENÚNCIA DE RECEITA  
2021

R\$ 1,00

TRIBUTOS	MODALIDADE	SETORES/ PROGRAMAS/ BENEFICIÁRIO	RENÚNCIA DE RECEITA PREVISTA			COMPENSAÇÃO
			2021	2022	2023	
IPTU	Anistia	Serviços	10.000,00	10.300,00	10.609,00	Recuperação de Créditos inscritos em Dívida Ativa de difícil recebimento, desta forma reduzindo os cursos administrativos e judiciais de cobranças.
<b>TOTAL</b>			<b>10.000,00</b>	<b>10.300,00</b>	<b>10.609,00</b>	

FONTE:

\_\_\_\_\_  
PREFEITO MUNICIPAL  
VINICIUS IBRANN DANTAS ANDRADE OLIVEIRA

# Prefeitura Municipal de Buerarema



## PREFEITURA MUNICIPAL DE BUERAREMA

CNPJ:13721188/0001-09

Orçamento Programa - Exercício de 2021

### RECEITA/DESPESA POR FONTE DE RECURSO

Quadro 19

Page 1

LeiData

Fonte	FRC.	Descrição	PREVISÃO	
			RECEITA	DESPESA
	00	Recursos Ordinários	21.412.187,00	14.693.097,00
	01	Receitas de Impostos e Transferências de Impostos - Educação - 25%	5.000,00	2.079.650,00
	02	Receitas de Impostos e Transferências de Impostos - Saúde - 15%	9.400,00	4.653.840,00
	04	Contribuição ao Programa Ensino Fundamental - Salário Educação	501.100,00	501.100,00
	09	RECURSO VINCULADO LC 173/2020	10.000,00	10.000,00
	10	FCBA - Fundo de Cultura do Estado da Bahia	6.600,00	6.600,00
	14	Transferências de Recursos do Sistema Único de Saúde - SUS	4.031.413,00	4.031.413,00
	15	Transferências de Recursos do Fundo Nacional de Desenvolvimento da Educação - FNDE	872.500,00	872.500,00
	16	Contribuição de Intervenção do Domínio Econômico - CIDE	51.500,00	51.500,00
	18	Transferências FUNDEB (Aplicação na remuneração dos profissionais na Educação Básica - 6	9.578.100,00	9.578.100,00
	19	Transferências FUNDEB (aplicação em outras despesas de Educação Básica - 40%)	2.251.900,00	2.251.900,00
	22	Transferências de Convênios - Educação	1.416.650,00	1.416.650,00
	23	Transferências de Convênios - Saúde	1.502.200,00	1.502.200,00
	24	Transferências de Convênios - Outros (não relacionados à educação/saúde)	2.501.650,00	2.501.650,00
	28	Fundo Estadual de Assistência Social - FEAS	35.500,00	35.500,00
	29	Transferências de Recursos do Fundo Nacional de Assistência Social - FNAS	568.800,00	568.800,00
	42	Royalties/Fundo Especial do Petróleo/Compensação Financeira Exploração de Recursos Minera	235.500,00	235.500,00
	44	CESSÃO ONEROSA - VOLUMES EXCEDENTES DO PRÉ - SAL	10.000,00	10.000,00
<b>TOTAL</b>			<b>45.000.000,00</b>	<b>45.000.000,00</b>

#### LEGENDA

FRI: Fonte de Recurso Iduso  
 FRG: Fonte de Recurso Grupo  
 FRC: Fonte de Recurso Código  
 DET: Fonte de Recurso Detalhamento  
 STN: Fonte de Recurso STN  
 VG: Vínculo Grupo